

HAUPTGRUPPE 1

UNTERGRUPPEN-FOLGE

1		Seite	Bild-Tafel-Nr.
01	Karosserie	1/1-1/2	-
02	Stirnwand	1/2	1, 4
03	Rahmen für Türöffnung	1/3	2-4
04	Entlüfterklappe	1/3-1/4	4, 5
08	Gummifassung - Windschutzscheibe	1/5	5
10	Zierleiste - Windschutzscheibe	1/5	5
12 14	Armaturentafel	1/5-1/6	5
16	Zierstück - Getriebeabdeckung	1/6	5
20 22	Verstärkung, Seitenwandverkleidung - Schloßsäule	1/6-1/7	4
24 26	Tür	1/7	1, 2, 4
28	Türverkleidung, außen	1/7-1/8	1, 2, 4
30 32	Scharnier für Hintertür	1/8	6
33 34 36	Türschloß und Innenbetätigung	1/9-1/10	6
38	Türgriff, außen	1/10-1/11	6
40 42	Fensterheber	1/11-1/12	7
44 46	Dreh- und Schwenkfenster	1/12-1/15	7
48	Fensterführung	1/15	7
50 52 54	Fensterrahmen	1/15-1/17	7, 8
56 57 58	Tür- und Fensterzubehör	1/18-1/19	8
60	Türhalter	1/19	8
62	Glasscheiben	1/19-1/20	8

KAROSSERIE

1		Seite	Bild-Tafel-Nr.
64	Einstiegschiene und Verkleidung	1/20	9
65 66 67	Vordersitz und Einzelteile	1/20-1/26	9, 10
68 69	Hintersitz und Einzelteile	1/27	9
70	Gummifassung für Rückwandfenster	1/27	8
72 73 74	Zierstäbe	1/27-1/31	1-4, 11
76 77	Kofferraumdeckel	1/31-1/32	1, 3, 11
78	Abdichtung für Lackablaflöcher	1/33	11
79	Schaltabdeckung für Konsole	1/33-1/34	12
80 83 84	Seiten- und Rückwandverkleidung	1/34-1/35	1-4, 11, 13
82	Klappe - Kraftstoffzuführung	1/34	1, 3
88	Dach	1/36-1/37	1, 3, 4, 13
91	Stahlschiebedach	1/39-1/41	14
98	Sicherheitsgurte für Export USA	1/37-1/39	10

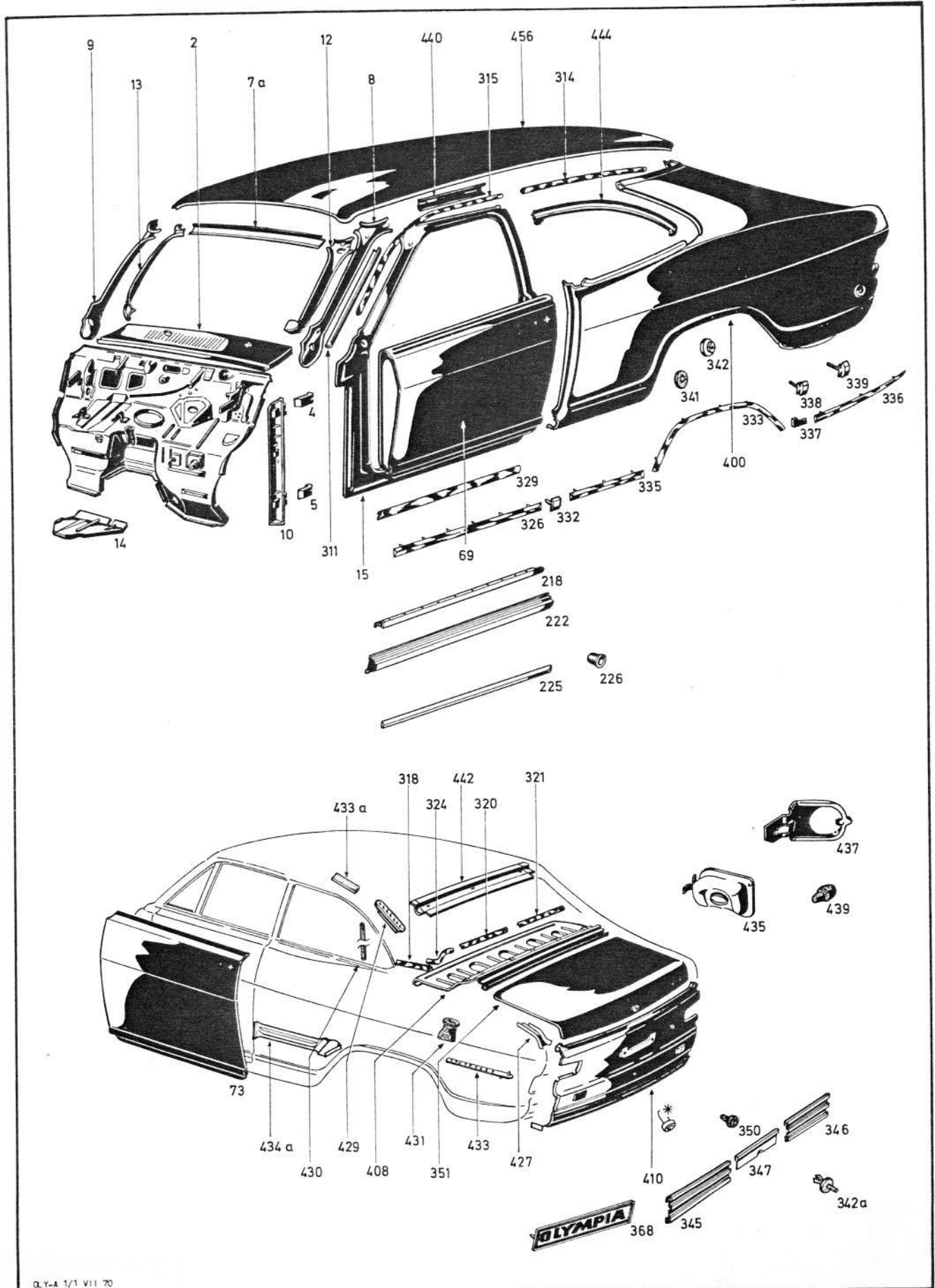

Q.Y-A 1/1 VII 70

Gruppe 1
 Group 1
 Groupe 1
 Gruppo 1
 Olympia-A-LZ

VII.1970

Tafel 1
 Table 1
 Planche 1
 Lámina 1

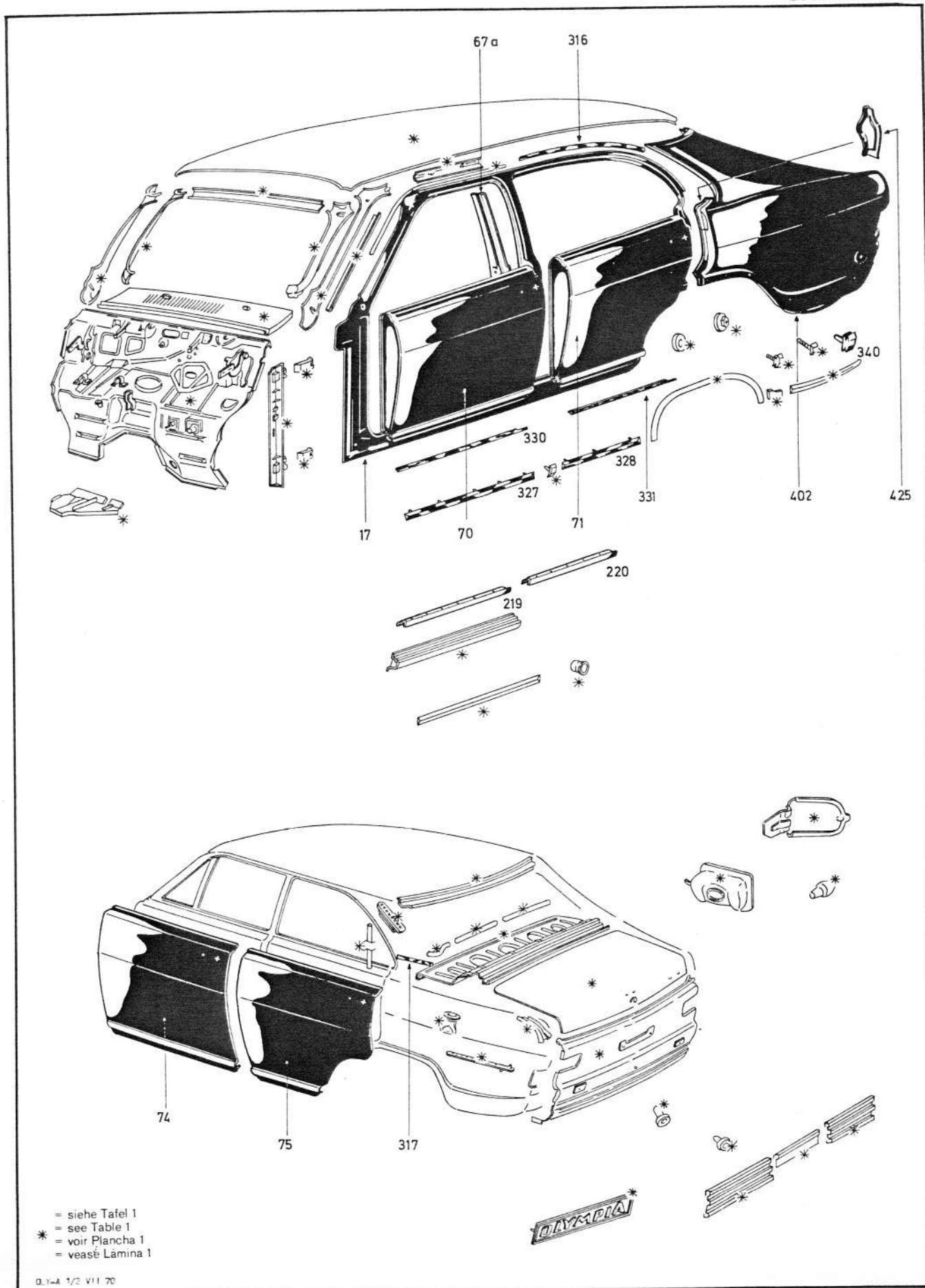

- = siehe Tafel 1
- = see Table 1
- * = voir Plancha 1
- = veasé Lámina 1

0.1-4 1/2 VII 70

Gruppe 1
 Group 1
 Groupe 1
 Gruppo 1
 Olympia-A - LV

VII.1970

Tafel 2
 Table 2
 Planche 2
 Lámina 2

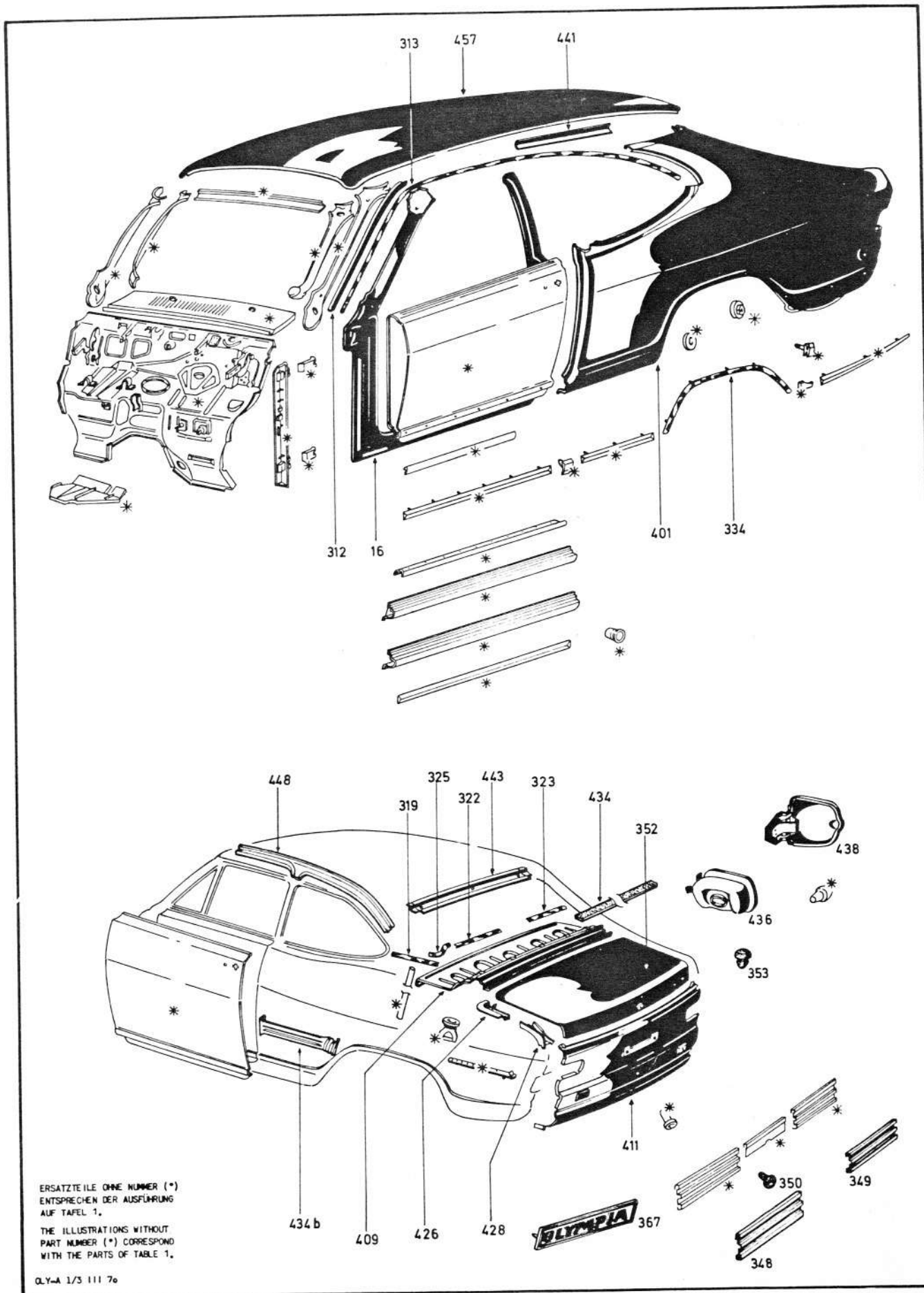

Gruppe 1
Group 1
OLYMPIA-A-SZ

Änderung März 1970
Revised ed. March 1970

Tafel 3
Table 3

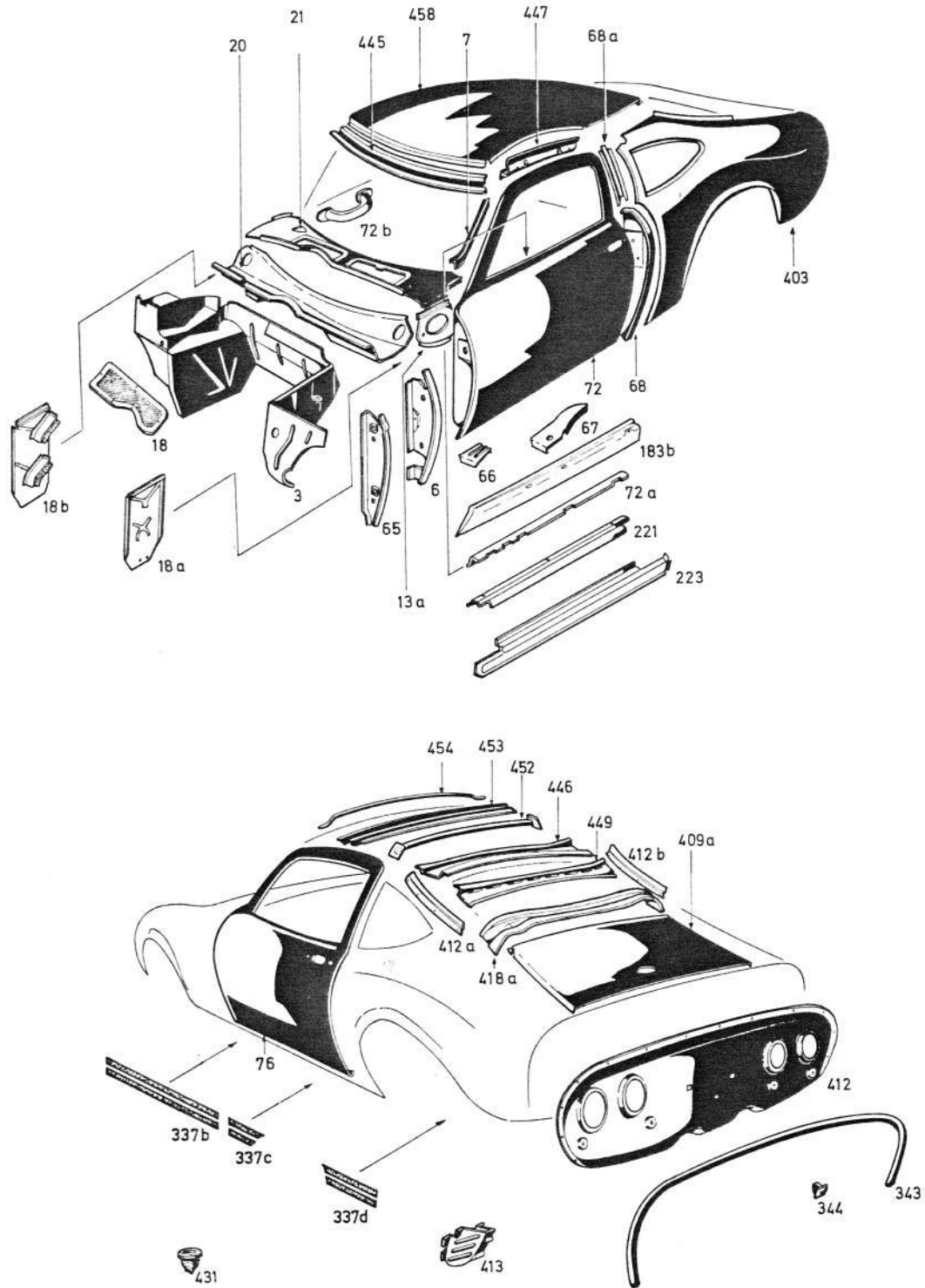

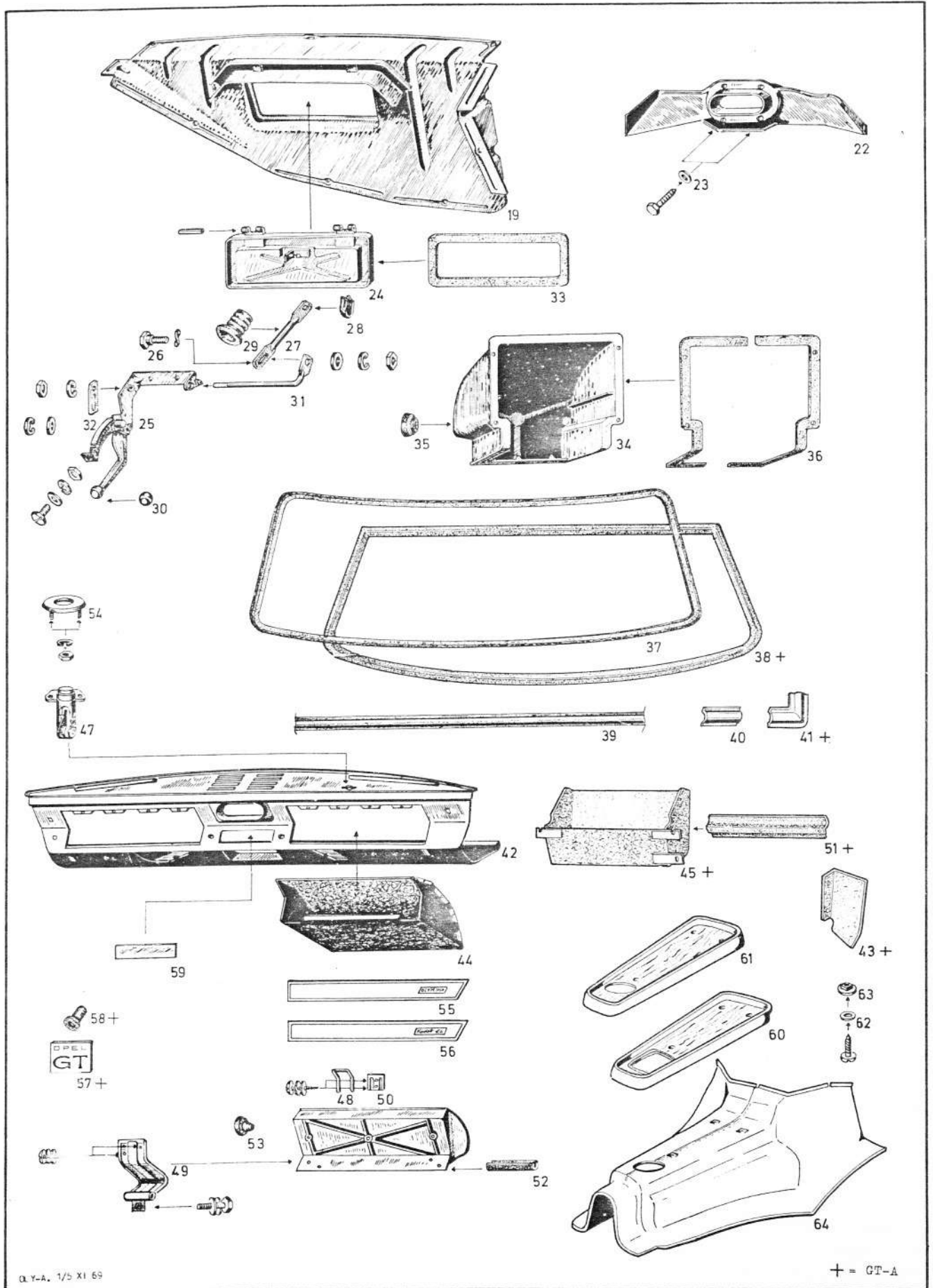

OLY-A, 1/5 XI 69

+ = GT-A

Gruppe 1
Group 1

Änderung September 1969
Revised ed. September 1969

Tafel 5
Table 5

KAROSSERIE BODY

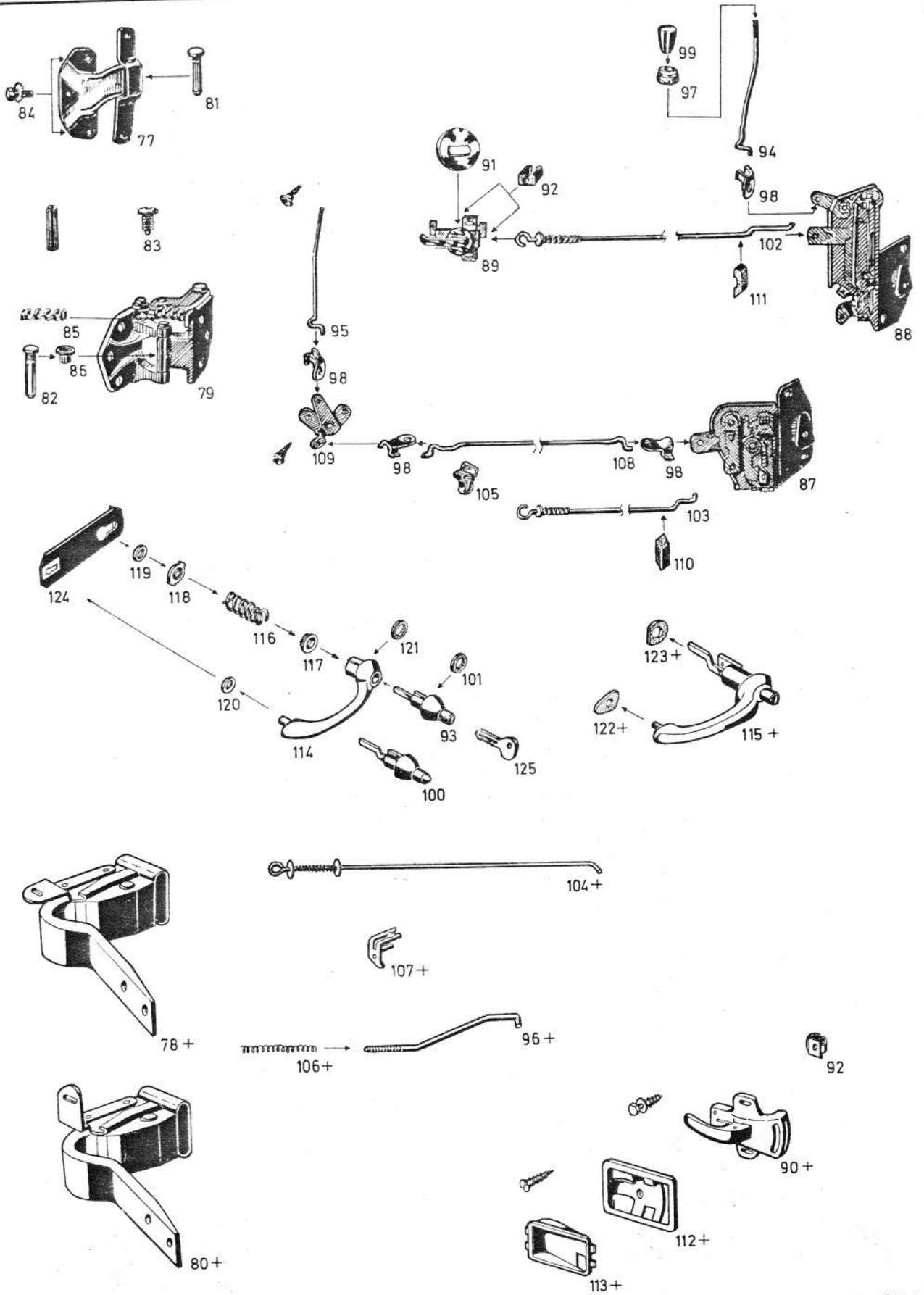

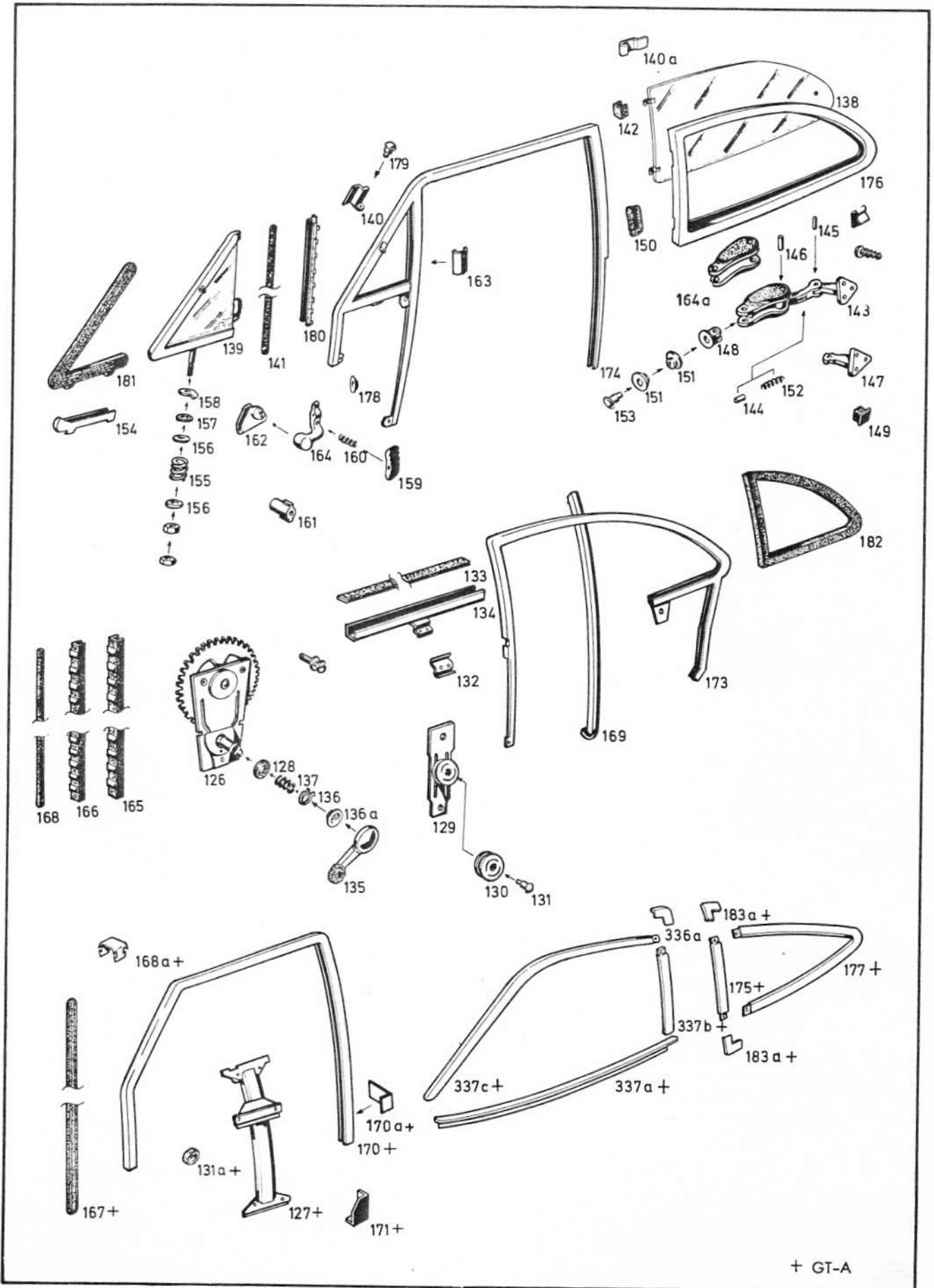

+ GT-A

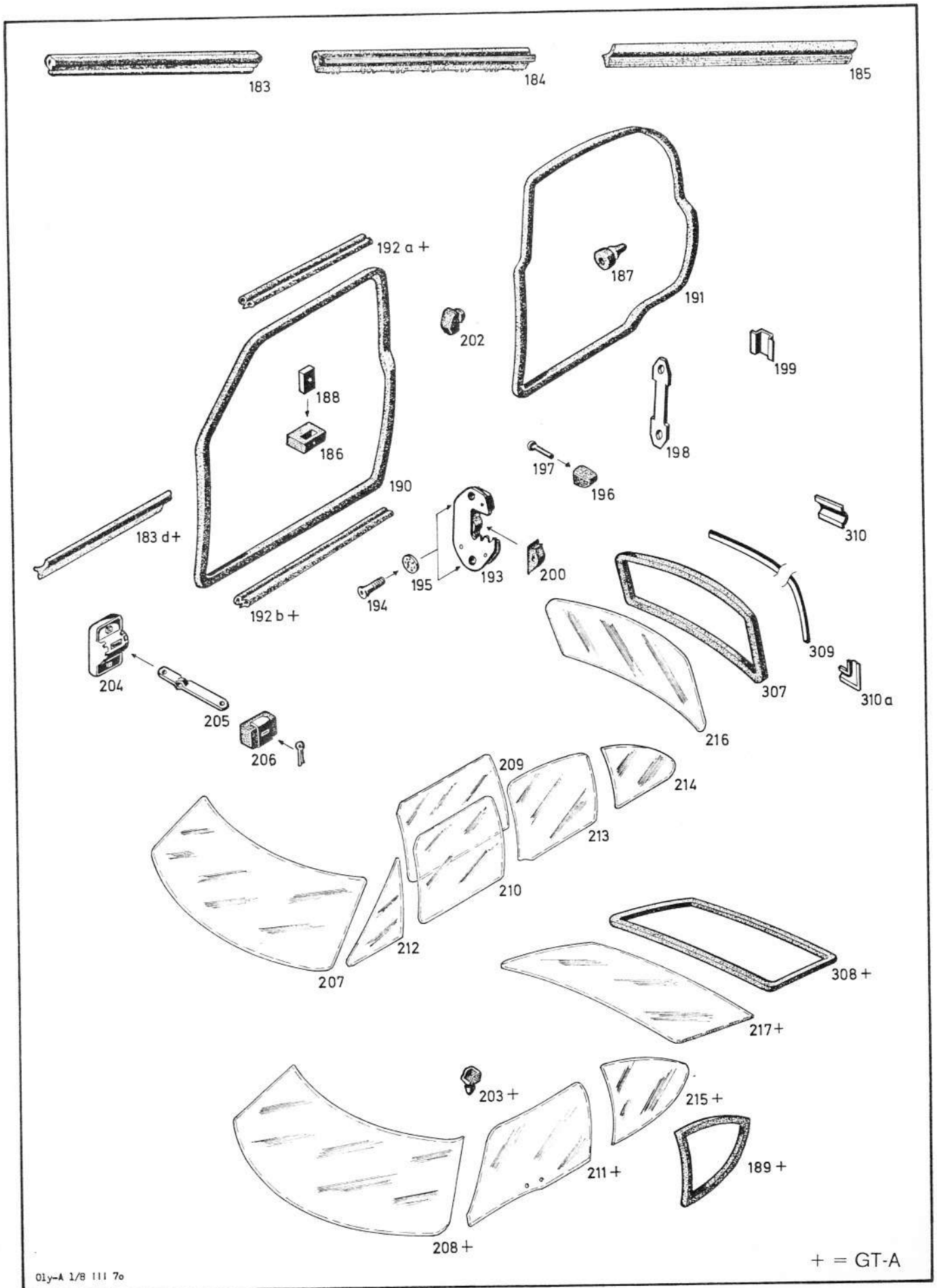

01y-A 1/8 III 7e

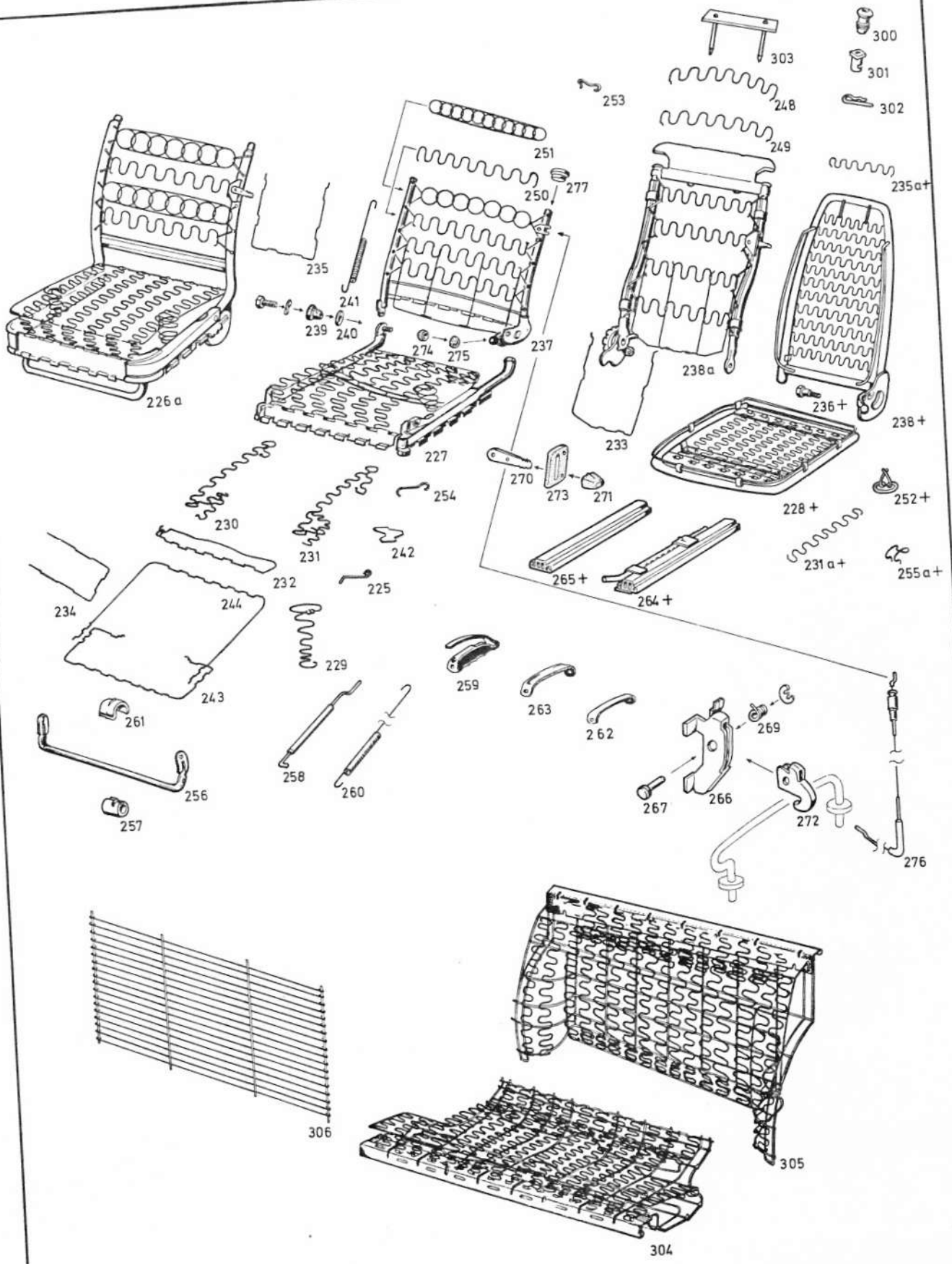

+ = GT-A

KAROSSERIE
BODY

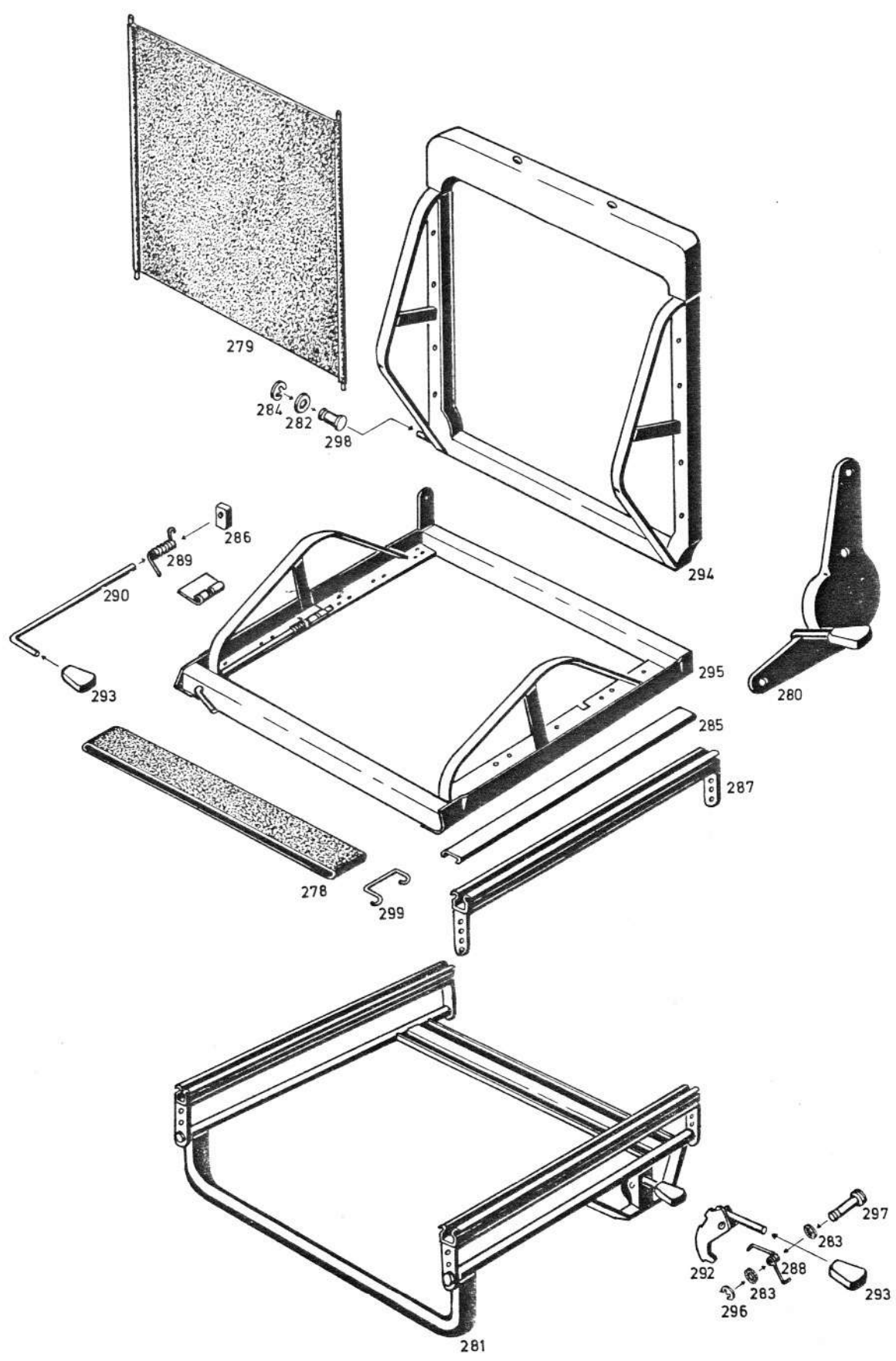

OLY-A, 1/16 VIII 69

Gruppe 1
Group 1
OLYMPIA-A-GT-A

Änderung August 1969
Revised ed. August, 1969

Tafel 10
Table 10

KAROSSERIE
BODY

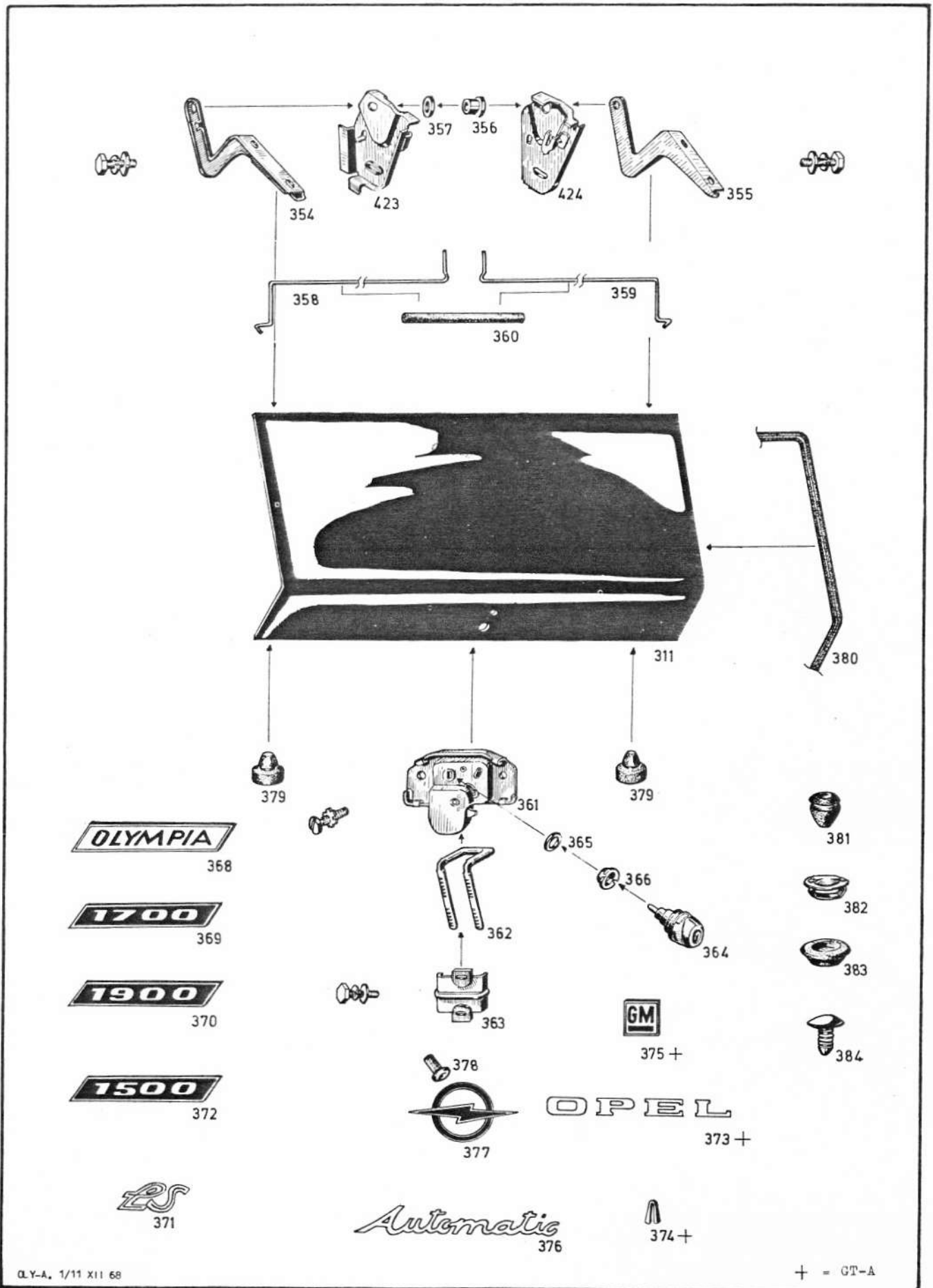

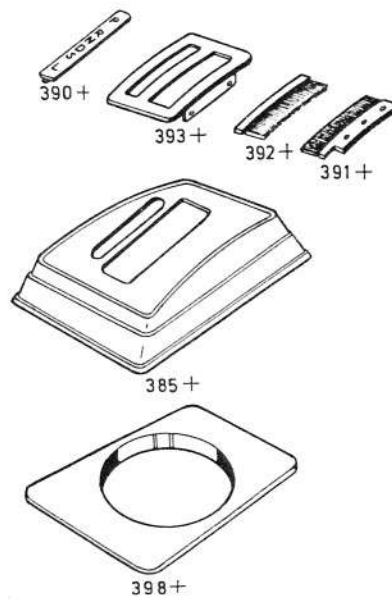
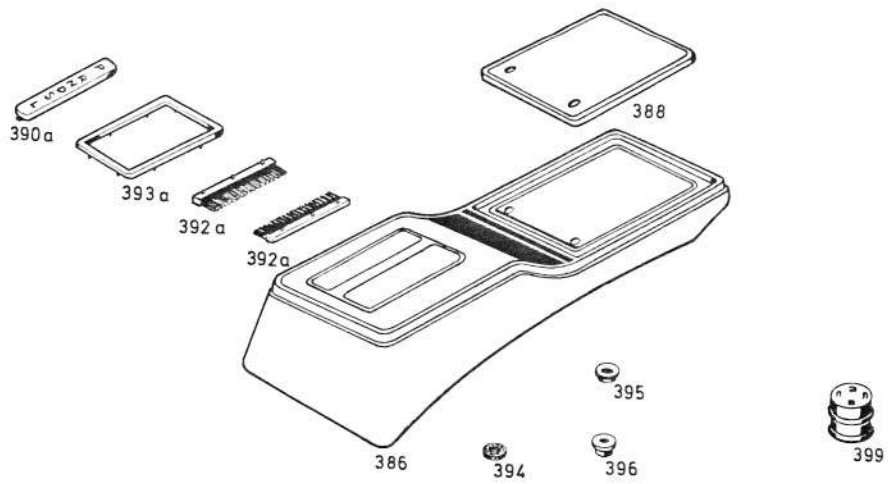

+=GT-A

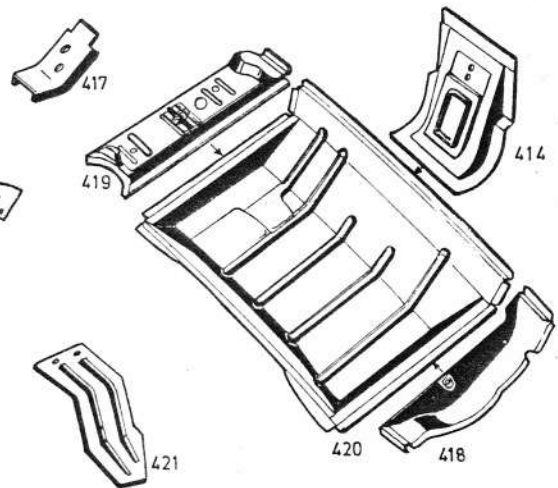
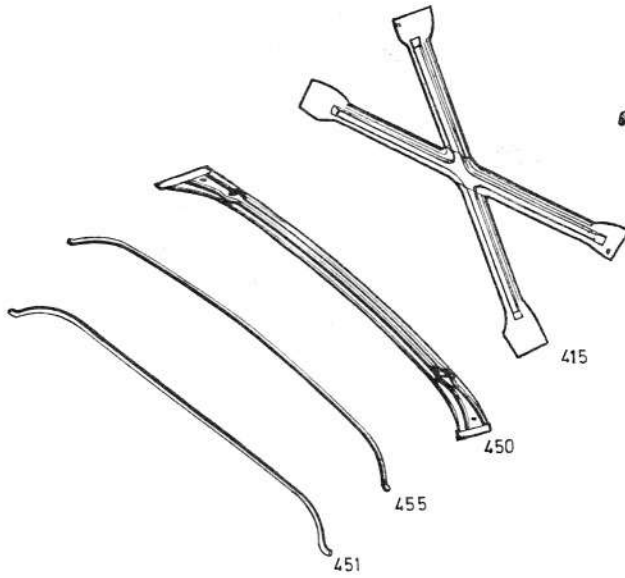
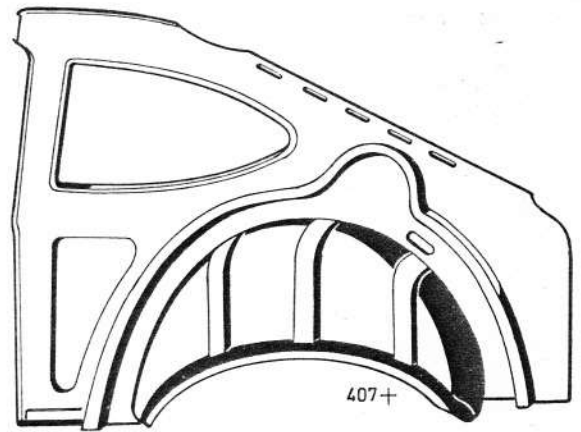
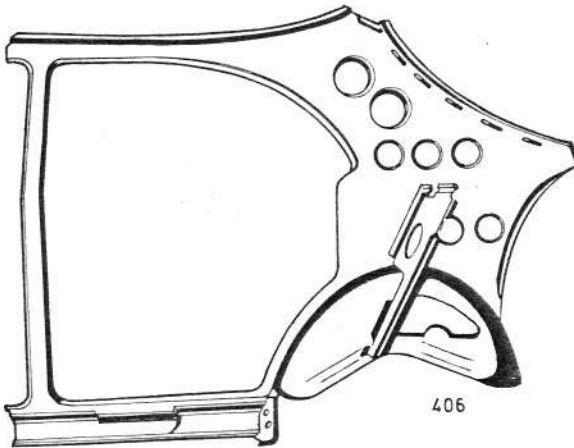
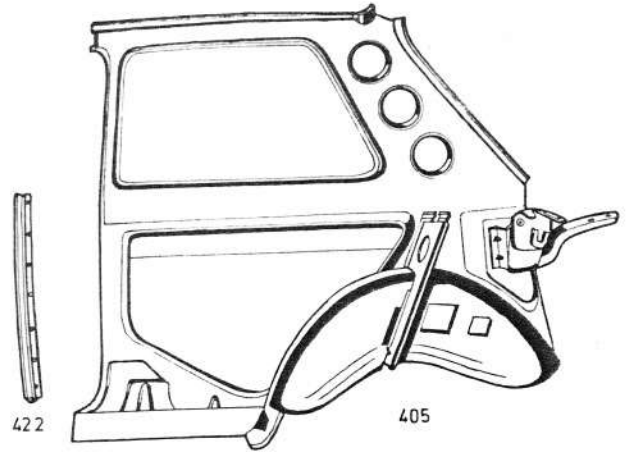
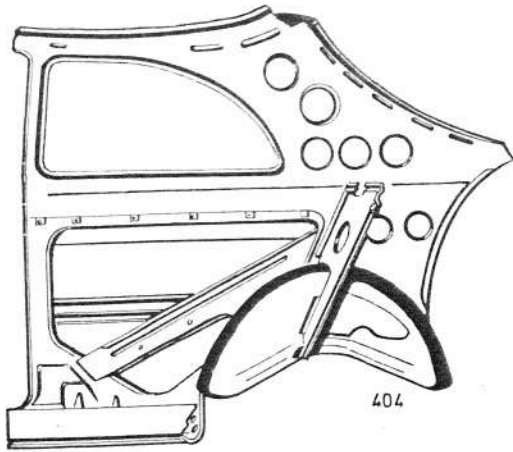

+ = GT-A

Q.Y-A. 1/13 XII 68

Gruppe 1
Group 1
OLYMPIA-A-GT-A

Tafel 13
Table 13

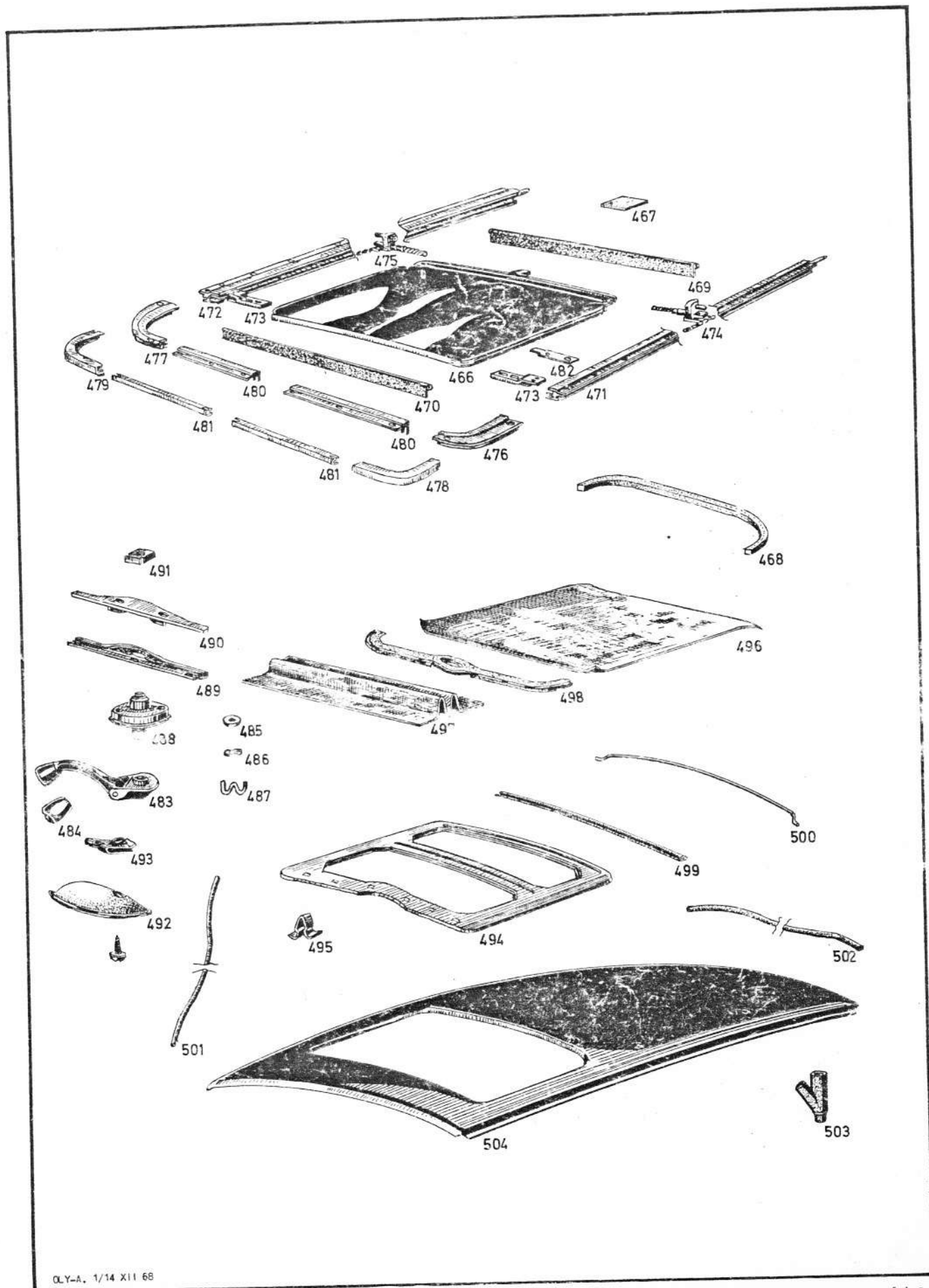

OLY-A. 1/14 XII 68

Gruppe 1
Group 1
OLYMPIA-A-GT-A

Tafel 14
Table 14

HAUPTGRUPPE 1
UNTERGRUPPEN-FOLGE

1		Seite	Bild-Tafel-Nr.
01	Karosserie	1/1	-
02	Stirnwand	1/1-1/2	1, 4
03	Rahmen für Türöffnung	1/2-1/3	2-4
04	Entlüfterklappe	1/3-1/4	4, 5
08	Gummifassung - Windschutzscheibe	1/5	5
10	Zierleiste - Windschutzscheibe	1/5	5
12 14	Armaturentafel	1/5-1/6	5
16	Zierstück - Getriebeabdeckung	1/6	5
20 22	Verstärkung, Seitenwandverkleidung - Schloßsäule	1/6-1/7	4
24	Tür	1/7	1, 2, 4
28	Türverkleidung, außen	1/7	1, 2, 4
30 32	Scharnier für Hintertür	1/7-1/8	6
33 34 36	Türschloß und Innenbetätigung	1/8-1/10	6
38	Türgriff, außen	1/10-1/11	6
40 42	Fensterheber	1/11-1/12	7
44 46	Dreh- und Schwenkfenster	1/12-1/15	7
48	Fensterführung	1/15	7
50 52	Fensterrahmen	1/15-1/17	7, 8
56 57 58	Tür- und Fensterzubehör	1/17-1/18	8
60	Türhalter	1/18-1/19	8
62	Glasscheiben	1/19-1/20	8

KAROSSERIE

1		Seite	Bild-Tafel-Nr.
64	Einstiegscheine und Verkleidung	1/20	9
65 66 67	Vordersitz und Einzelteile	1/20-1/26	9, 10
68 69	Hintersitz und Einzelteile	1/27	9
70	Gummifassung für Rückwandfenster	1/27	8
72 73 74	Zierstäbe	1/27-1/30	1-4, 11
76 77	Kofferraumdeckel	1/30-1/32	1, 3, 11
78	Abdichtung für Lackablaulöcher	1/32	11
79	Schaltabdeckung für Konsole	1/32-1/33	12
80 83 84	Seiten- und Rückwandverkleidung	1/33-1/35	1-4, 11, 13
82	Klappe - Kraftstoffzuführung	1/36	1, 3
88	Dach	1/36-1/37	1, 3, 4, 13
91	Stahlschiebedach	1/39-1/41	14
98	Sicherheitsgurte für Export USA	1/37-1/39	10

Katalog-Nr.	Tafel	Bild	Teile-Name	Olympia-A			GT-A	GT-A-L
				LZ	LV	SZ		
			Hauptgruppe 1					
			KAROSSERIE					
			Karosserien werden in folgenden Ausführungen und ohne die näher bezeichneten Anbauteile geliefert: ohne Glas, Türen, Haube, Kofferraumdeckel, Kühlergitter und Blende, Kraftstoffbehälter, Lenkung, Instrumente, Rückblickspiegel, Sonnenblende, Kabel, Beleuchtungsanlage, Scheibenwischer, Stoßstangen, Zierstäbe, Reserveradhaltegurt					
1 00 490			(siehe 1 66 . . . , 22 50 . . .)					
1 00 491			(siehe 22 50 . . .)					
1 01 501			(siehe 12 68 . . .)					
1 01 693			Karosserie-Rohbau, grundiert, mit Einsatzrahmen für Stahlschiebedach, ohne Kotflügel, LKkg. - 1,1 l -	-	-	1	-	-
≈ 1 01 800								
1 01 876			Karosserie-Rohbau, grundiert	-	-	-	1	1
1 02 161	1	1	Stirnwand mit Haubenscharnier, ohne Armaturentafel, LKkg. - 1,1 l - (nur für „L“ -Motor) (SZ auch für USA)	1	1	1	-	-
1 02 165			Stirnwand mit Haubenscharnier, ohne Armaturentafel, LKkg. - 1,5 l; 1,7 l; 1,9 l - (Bei Verwendung für autom. Getriebe ist 1 Stück 6 69 380 mitzuverwenden)	1	1	1	-	-
1 02 166			Stirnwand mit Haubenscharnier, ohne Armaturentafel, LKkg. - 1,1 l SR - (Bei Verwendung für autom. Getriebe ist 1 Stück 6 69 380 mitzuverwenden)	1	1	1	-	-
1 02 167			Stirnwand mit Haubenscharnier, ohne Armaturentafel, Rlkg. - 1,1 l SR - bis Fg.-Nr. 1 573 759	1	1	1	-	-
1 02 170			Stirnwand mit Haubenscharnier, ohne Armaturentafel, Rlkg. - 1,1 l - (nur für „L“-Motor) - 1 Stück 9 12 061, 9 12 548 nach Bedarf mitverwenden -	1	1	1	-	-
1 02 171			Stirnwand mit Haubenscharnier, ohne Armaturentafel, Rlkg. - 1,1 l SR - ab Fg. Nr. 1 573 760	1	1	1	-	-
1 02 361		2	Windschutzverkleidung, oben	1	1	1	-	-
			x = Kappe für Boden vorn (1 16 . . .) ist mitzuverwenden					

KAROSSERIE

Katalog-Nr.	Tafel	Bild	Teile-Name	Olympia-A			GT-A	GT-A-L
				LZ	LV	SZ		
1 02 407	4	3	Stirnwand, ohne Haubenscharnier und Armaturentafel	-	-	-	1	1
1 02 450	1	4	Scharnierschenkel oben an Vordersäule	2	2	2	-	-
1 02 470		5	Scharnierschenkel unten an Vordersäule	2	2	2	-	-
1 02 590	4	6	Vorderwandsäule, unten, links	-	-	-	1	1
1 02 591			Vorderwandsäule, unten, rechts	-	-	-	1	1
1 02 592		7	Vorderwandsäule, oben links	-	-	-	1	1
1 02 593			Vorderwandsäule, oben, rechts	-	-	-	1	1
1 02 665			Vorderwandoberteil (Dachrahmen)	1	1	1	-	-
1 02 690	1	8	Verstärkung - Vordersäule, außen, oben links	1	1	1	-	-
1 02 693		9	Verstärkung - Vordersäule, außen, oben rechts	1	1	1	-	-
1 02 694		10	Scharnierverstärkung mit Scharnierschenkel, an Vordersäule, links	1	1	1	-	-
1 02 695			Scharnierverstärkung mit Scharnierschenkel, an Vorderschenkel, rechts	1	1	1	-	-
1 02 721		11	Verkleidung - Vordersäule, links außen	1	1	-	-	-
1 02 722			Verkleidung - Vordersäule, rechts außen	1	1	-	-	-
1 02 750		12	Verkleidung - Vordersäule, innen, oben links	1	1	1	-	-
1 02 751		13	Verkleidung - Vordersäule, innen, oben rechts	1	1	1	-	-
1 02 800	4	13a	Knotenblech für Vorderwandsäule, innen links	-	-	-	1	1
1 02 801			Knotenblech für Vorderwandsäule, innen rechts	-	-	-	1	1
1 02 929			(siehe 22 02...)					
1 02 971	1	14	Abschirmblech, hintere Motorraumecke, rechts, Lkg.	1	1	1	-	-

Ersatzteil-Nr.	Tafel	Bild	Teile-Name	Olympia-A			GT-A	GT-A-L
				LZ	LV	SZ		
1 02 590	4	6	Vorderwandsäule, unten, links	-	-	-	1	1
1 02 591			Vorderwandsäule, unten, rechts	-	-	-	1	1
1 02 592		7	Vorderwandsäule, oben links	-	-	-	1	1
1 02 593			Vorderwandsäule, oben, rechts	-	-	-	1	1
1 02 596			Vorderwandsäule, unten links (nur für USA)	-	-	-	1	1
1 02 665			Vorderwandoberteil (Dachrahmen)	1	1	1	-	-
1 02 690	1	8	Verstärkung – Vordersäule, außen, oben links	1	1	1	-	-
1 02 693		9	Verstärkung – Vordersäule, außen, oben rechts	1	1	1	-	-
1 02 694		10	Scharnierverstärkung mit Scharnierschenkel, an Vordersäule, links	1	1	1	-	-
1 02 695			Scharnierverstärkung mit Scharnierschenkel, an Vorderschenkel, rechts	1	1	1	-	-
1 02 721		11	Verkleidung – Vordersäule, links außen	1	1	-	-	-
1 02 722			Verkleidung – Vordersäule, rechts außen	1	1	-	-	-
1 02 750		12	Verkleidung – Vordersäule, innen, oben links	1	1	1	-	-
1 02 751		13	Verkleidung – Vordersäule, innen, oben rechts	1	1	1	-	-
1 02 800			Knotenblech für Vorderwandsäule, innen links	-	-	-	1	1
1 02 801			Knotenblech für Vorderwandsäule, innen rechts	-	-	-	1	1
1 02 929			(siehe 22 02...)					
1 02 971		14	Abschimblech, hintere Motorraumecke, rechts, Lkg.	1	1	1	-	-
1 03 007	2	17	o Rahmen für Türöffnung, links	-	1	-	-	-
			o = für Wagen mit angeschweißtem Kotflügel					

Katalog-Nr.	Tafel	Bild	Teile-Name	Olympia-A			GT-A	GT-A-L
				LZ	LV	SZ		
•1 03 007			Ers. durch 1 03 012					
1 03 010	1	15	Rahmen für Türöffnung, links	1	-	-	-	-
1 03 011	3	16	Rahmen für Türöffnung, links	-	-	1	-	-
<1 03 012	2	17	Rahmen für Türöffnung, links	-	1	-	-	-
1 03 060			Rahmen für Türöffnung, rechts	1	-	-	-	-
1 03 061			Rahmen für Türöffnung, rechts	-	-	1	-	-
1 03 062			Rahmen für Türöffnung, rechts	-	1	-	-	-
1 03 460	4	18	Entlüftungsgitter auf Windlauf, schwarz matt	-	-	-	1	1
			(Entlüftungsgitter an Karosserie)					
			Linsensenkblechschraube (3,5 x 16 mm) 20 40 079	-	-	-	5	5
1 03 700		18a	Luftführungsblech, seitlich links	-	-	-	1	1
1 03 701		18b	Luftführungsblech, seitlich rechts	-	-	-	1	1
1 03 980			(siehe 1 04 ...)					
1 04 050			(siehe 23 32 ...)					
1 04 127	5	19	Luftfangtrichter an Stirnwand, mit Scharnier für Luftklappe	1	1	1	-	-
1 04 128	4	20	Luftkanal, kompl.	-	-	-	1	1
			Linsenblechschraube (3,9 x 9,5 mm) 20 36 153	7	7	7	-	-
1 04 142		21	Abdeckblech für Luftkanal	-	-	-	1	1
1 04 180	5	22	Wasserabweiser	1	1	1	-	-
			(Wasserabweiser an Luftfangtrichter)					
			Linsenblechschraube (3,9 x 13 mm) 20 36 154	3	3	3	-	-
			(Wasserabweiser an Stirnwand)					
(1 03 980)			Scheibe (4 x 10 x 1,8 mm) (autom. Getriebe)	4	4	4	-	-
(12 24 753)		23	Scheibe (3,4 x 10 x 1,8 mm)	4	4	4	-	-
			Sechskantblechschraube mit Scheibe (4,8 x 13 mm) 20 22 055	4	4	4	-	-
1 04 267		24	Entlüfterklappe – Luftfangtrichter, ohne Dichtung	1	1	1	-	-
			(Entlüfterklappe an Stirnwand)					
			Spannhülse (3 x 32 mm) 20 86 101	2	2	2	-	-
1 04 311		25	Betätigungshebel mit Knopf, für Entlüfterklappe, ohne Schubstange und Welle	1	1	1	-	-

Katalog-Nr.	Tafel	Bild	Teile-Name	Olympia-A			GT-A	GT-A-L
				LZ	LV	SZ		
			(Luftklappenbetätigung an Armaturentafel)					
			o Linsenschraube mit Scheibe (M 4 x 10) 20 34 825	1	1	1	-	-
			o Scheibe (4,3 x 9 x 0,8 mm) 20 80 051	1	1	1	-	-
			o Federring (4,1 x 7,1 x 0,9 mm) 20 74 050	1	1	1	-	-
			o Sechskantmutter (M 4) 20 64 051	1	1	1	-	-
			Sechskantblechschraube mit Scheibe (4,8 x 19 mm) 20 22 050 (für Wagen mit Isolierung)	1	1	1	-	-
			(Luftklappenbetätigung an Stirnwand)					
			Federring (6,1 x 11,1 x 1,6 mm) 20 74 100	2	2	2	-	-
			Sechskantmutter (M 6) 20 64 153	2	2	2	-	-
			(Schubstange an Betätigungshebel)					
1 04 325	5	26	Bolzen, Ansatzschraube (M 5 x 12)	1	1	1	-	-
			Scheibe (5,3 x 11 x 1 mm) 20 80 077	2	2	2	-	-
			Federring (5,1 x 8,7 x 1,2 mm) 20 74 075	1	1	1	-	-
			Sechskantmutter (M 5) 20 64 102	1	1	1	-	-
			Spannscheibe (8,4 x 16 x 0,3 mm) 20 80 802	1	1	1	-	-
1 04 347		27	Schubstange für Entlüfterklappe	1	1	1	-	-
(8 48 501)		28	Sicherungsfeder für Schubstange an Entlüfterklappe	1	1	1	-	-
1 04 372		29	Faltenbalg für Schubstange – Entlüfterklappe	1	1	1	-	-
1 04 391		30	Knopf für Betätigungshebel – Entlüfterklappe	1	1	1	-	-
1 04 423		31	Welle für Luftklappenbetätigung	1	1	1	-	-
1 04 431		32	Lasche für Luftklappenbetätigung	1	1	1	-	-
			(Lasche an Hebel)					
			Scheibe (6,4 x 12 x 0,8 mm) 20 80 128	1	1	1	-	-
			Sicherungsscheibe (5 x 11 x 0,7 mm) 20 80 728	1	1	1	-	-
1 04 467		33	Gummiabdichtung für Entlüfterklappe	1	1	1	-	-
1 04 900		34	Heizkammer an Stirnwand, ohne Dichtung, schwarz	1	1	1	-	-
1 04 901			Heizkammer an Stirnwand, ohne Dichtung, schwarz (nur für USA und nordische Länder)	1	1	1	-	-
1 04 920		35	Verschußkappe für Durchgangslöcher – Heizkammer, Gummi (Wagen ohne Heizung)	2	2	2	-	-
1 04 940		36	Gummiabdichtung für Heizkammer	1	1	1	-	-
1 04 941			Gummiabdichtung für Heizkammer (nur für USA und nordische Länder)	1	1	1	-	-
			Linsenblechschraube (3,9 x 13 mm) 20 36 154	5	5	5	-	-
			Linsenblechschraube (3,9 x 16 mm) 20 36 155	1	1	1	-	-
			o = für Wagen ohne Isolierung					

Katalog-Nr.	Tafel	Bild	Teile-Name	Olympia-A			GT-A	GT-A-L
				LZ	LV	SZ		
1 08 561	5	37	Gummifassung für Windschutzscheibe	1	1	1	-	-
1 08 572		38	Gummifassung für Windschutzscheibe	-	-	-	1	1
1 08 579			Gummifassung für Windschutzscheibe (nur für GT-Junior)	-	-	-	-	1
1 10 404		40	Muffe für Zierstreifen (8,1 mm breit) (siehe auch 1 70 ...)	1	1	1	-	-
1 10 452		39	Zierstreifen für Windschutzscheibe (8,1 mm breit) - wird in Rollen à 20 m geliefert - (Einbaulänge 3365 mm) (3 434 587) (siehe auch 1 70 ...)	x	x	x	x	x
(1 70 406)		41	Verbindungsstück für Zierstreifen (8,1 mm breit)	-	-	-	2	2
1 12 095		42	Armaturentafel, LIkg.	1	1	1	-	-
1 12 096			Armaturentafel, RIkg.	1	1	1	-	-
			Armaturentafel für GT siehe 22 08 ...					
1 12 601			Abdeckung für Armaturentafel, unten, beige (GT-A nur für USA)	-	-	-	1	1
1 12 603			Abdeckung für Armaturentafel, unten, rot (GT-A nur für USA)	-	-	-	1	1
1 12 608		43	Abdeckung für Armaturentafel, unten, schwarz	-	-	-	1	1
1 12 831			(siehe 22 08 ..., 1 14 ...)					
1 12 878		44	Kasten für Armaturentafel	1	1	1	-	-
1 12 879		45	Kasten für Armaturentafel, beige (GT-A nur für USA)	-	-	-	1	1
1 12 882			Kasten für Armaturentafel, dunkelblau - Komb. 312 -	-	-	-	-	1
1 12 883			Kasten für Armaturentafel, rot - Komb. 342 - (GT-A nur für USA)	-	-	-	1	1
1 12 884			Kasten für Armaturentafel, schwarz - Komb. 352 -	-	-	-	1	1
1 12 890			Kasten für Armaturentafel, beige - Komb. 702 - (nur für USA)	-	-	-	-	1
Ø1 12 891			Kasten für Armaturentafel, schwarz - Komb. 751 (nur für USA)	-	-	-	-	1
			Linsenblechschraube (4,3 x 13 mm) 20 36 251	5	5	5	-	-
			Sechskantmutter (M 6) 20 64 155	-	-	-	3	3
			Scheibe (6,4 x 12 x 0,5 mm) 20 80 127	-	-	-	3	3
1 14 177		46	Deckel für Armaturentafelkasten, ohne Scharniere und Griff, LIkg.	1	1	1	-	-
1 14 178			Deckel für Armaturentafelkasten, ohne Scharniere und Griff, RIkg.	1	1	1	-	-

KAROSSERIE

Katalog-Nr.	Tafel	Bild	Teile-Name	Olympia-A			GT-A	GT-A-L
				LZ	LV	SZ		
1 14 224	5		Verschuß für Armaturentafeldeckel (nicht abschließbar) ab Fg.-Nr. 2 244 196	1	1	1	-	-
1 14 230		47	Verschuß für Armaturentafeldeckel mit 1 Schlüssel - Schließung beliebig - bis Fg.-Nr. 2 244 195	1	1	1	-	-
1 14 231			Verschuß für Armaturentafeldeckel mit 1 Schlüssel - Schließung angeben - Profil: BB 501 - 750 CC 501 - 750 EE 501 - 750 6 - 1 - 250 7 - 1 - 250 bis Fg.-Nr. 2 244 195	1	1	1	-	-
1 14 273		48	Schließbügel für Armaturentafeldeckel	1	1	1	-	-
1 14 311		49	Scharnier für Armaturentafeldeckel (Scharnier an Armaturentafel und Armaturentafeldeckel)	2	2	2	-	-
			Linsenschraube mit Federscheibe und Scheibe (M 4 x 12) 20 34 876	4	4	4	-	-
			Sechskantschraube mit Federring und Scheibe (M 5 x 10) 20 10 002	2	2	2	-	-
1 14 366		50	Halter für Schließbügel - Armaturentafeldeckel Linsenschraube mit Federring und Scheibe (M 5 x 10) 20 34 600	1	1	1	-	-
1 14 376		51	Abdeckleiste für Armaturentafelkasten, innen, schwarz - Komb. 352 -	-	-	-	1	1
1 14 377			Abdeckleiste für Armaturentafelkasten, innen, beige (GT-A nur für USA)	-	-	-	1	1
1 14 378			Abdeckleiste für Armaturentafelkasten, innen, dunkelblau - Komb. 312 -	-	-	-	-	1
1 14 379			Abdeckleiste für Armaturentafelkasten, innen, rot - Komb. 342 - (GT-A nur für USA)	-	-	-	1	1
1 14 385			Abdeckleiste für Armaturentafelkasten, innen, beige - Komb. 702 (USA) - Linsensenkblechschraube (3,5 x 9,5 mm) 20 40 076	-	-	-	-	1
(1 12 831)			Tellerscheibe	-	-	-	5	5
1 14 396		52	Dämpfung für Scharnier - Armaturentafeldeckel (60 mm)	2	2	2	-	-
1 14 488		53	Gummipuffer an Armaturentafeldeckel (siehe auch 1 76 ..., 14 30 ...)	2	2	2	-	-
1 14 540			Knopf für Armaturentafelverschluß 1 14 224	1	1	1	-	-
1 14 560		54	Abdeckplatte für Schloß - Armaturentafeldeckel Federring (4,1 x 7,1 x 0,9 mm) 20 74 050 Sechskantmutter (M 4) 20 64 051	1	1	1	-	-
1 14 721		55	Zierblende mit Schrift „Olympia“ an Armaturentafeldeckel, LIkg.	1	1	1	-	-
1 14 722			Zierblende mit Schrift „Olympia“ an Armaturentafeldeckel, RIkg.	1	1	1	-	-
1 14 723		56	Zierblende mit Schrift „Kadett LS“ an Armaturentafeldeckel (nur für USA)	-	-	1	-	-
1 14 744		57	Schrift „Opel GT“ an Armaturentafel, beige (GT-A nur für USA)	-	-	-	1	1
1 14 745			Schrift „Opel GT“ an Armaturentafel, dunkelblau	-	-	-	-	1

Katalog-Nr.	Tafel	Bild	Teile-Name	Olympia-A			GT-A	GT-A-L
				LZ	LV	SZ		
1 14 746	5		Schrift „Opel GT“ an Armaturentafel, rot (GT-A nur für USA)	-	-	-	1	1
1 14 747			Schrift „Opel GT“ an Armaturentafel, schwarz	-	-	-	1	1
1 14 761			(siehe 18 24 ...)					
(1 74 718)		58	Tülle für Schrift „Opel GT“ an Armaturentafel	-	-	-	2	2
1 14 912			(siehe 11 04 ..., 1 76 ...)					
1 14 982		59	Abdeckung für Radioausschnitt – Armaturentafel	1	1	1	-	-
1 16 031			(siehe 6 74 ...)					
1 16 192			Abdichtung (Stopfen) zum Verschließen der Löcher – Stabilisatorbefestigung und Motoraufhängung an Tunnel	-	-	-	x	x
1 16 316		60	Zierstück (Abdeckblech), für Getriebeabdeckung – 1,5 l; 1,7 l; 1,9 l –	1	1	1	-	-
1 16 318		61	Zierstück (Abdeckblech), für Getriebeabdeckung – 1,1 l –	1	1	1	-	-
			Linsensenkblechschraube (4,9 x 22 mm) 20 40 376	3	3	3	-	-
(1 79 540)		62	Tellerscheibe	3	3	3	-	-
1 16 340		63	Einsteckmutter (siehe auch 1 79 ...)	3	3	3	-	-
1 16 350			(siehe 1 79 ...)					
1 16 363		64	Kappe für Boden, vorn, LIkg. – 1,1 l –	1	1	1	-	-
1 16 364			Kappe für Boden, vorn, RIkg. – 1,1 l –	1	1	1	-	-
1 16 365			Kappe für Boden, vorn, LIkg. (autom. Getriebe)	1	1	1	-	-
1 16 367			Kappe für Boden, vorn, LIkg. – 1,5 l; 1,7 l; 1,9 l –	1	1	1	-	-
1 20 002	4	65	Scharniersäule, links	-	-	-	1	1
1 20 102			Scharniersäule, rechts	-	-	-	1	1
1 20 425		66	Verstärkung für Scharniersäule, links und rechts	-	-	-	2	2
1 20 500		67	Zwischenstück für Scharniersäule, links	-	-	-	1	1
1 20 501			Zwischenstück für Scharniersäule, rechts	-	-	-	1	1
1 22 233	2	67a	Verstärkung, Mittelsäule mit Gewindeplatten für Schließplatte und Scharnierbefestigung, Halter – Sicherheitsgurt, links	-	1	-	-	-
1 22 234			Verstärkung, Mittelsäule mit Gewindeplatten für Schließplatte und Scharnierbefestigung, Halter – Sicherheitsgurt, rechts	-	1	-	-	-
1 22 237		68	Verstärkung für Seitenwand-Schloßsäule, links	-	-	-	1	1

Katalog-Nr.	Tafel	Bild	Teile-Name	Olympia-A			GT-A	GT-A-L
				LZ	LV	SZ		
1 22 238	4		Verstärkung für Seitenwand-Schloßsäule, rechts	-	-	-	1	1
1 22 264		68a	Verkleidung für Seitenwandsäule, oben, außen links	-	-	-	1	1
1 22 290			Verkleidung für Seitenwandsäule oben, außen, rechts	-	-	-	1	1
1 22 400			Verschußtülle (35 mm A-Ø) - 1,1 l SR - (autom. Getriebe)	1	1	1	-	-
1 24 240	1	69	o Tür links, ohne Glas und Armaturen	1	-	1	-	-
1 24 241	2	70	o Vordertür links, ohne Glas und Armaturen	-	1	-	-	-
1 24 242		71	o Hintertür, ohne Glas, Armaturen und Scharniere, links	-	1	-	-	-
1 24 270	4	72	Tür links, ohne Glas und Armaturen	-	-	-	1	1
Ø1 24 277 E			Tür links, ohne Glas und Armaturen (nur für USA)	-	-	-	-	1
1 24 740			o Tür rechts, ohne Glas und Armaturen	1	-	1	-	-
1 24 741			o Vordertür, ohne Glas und Armaturen, rechts	-	1	-	-	-
1 24 742			o Hintertür, ohne Glas, Armaturen und Scharniere, rechts	-	1	-	-	-
1 24 777			Tür rechts, ohne Glas und Armaturen (GT-A-L nur für USA)	-	-	-	1	1
1 26 700		72a	Verstärkung für Türinnenblech, links	-	-	-	1	1
1 26 701			Verstärkung für Türinnenblech, rechts	-	-	-	1	1
			(Verstärkung an Tür)					
			Linsenblechschaube (3,5 x 9,5 mm) 20 36 052	-	-	-	12	12
			Scheibe (3,7 x 11 x 0,8 mm) 20 80 026	-	-	-	12	12
1 26 800		72b	Haltegriff für Beifahrer, an Tür, beige (GT-A-L nur für USA)	-	-	-	1	1
1 26 801			Haltegriff für Beifahrer, an Tür, dunkelblau - Komb. 312 -	-	-	-	-	1
1 26 802			Haltegriff für Beifahrer, an Tür, rot (GT-A-L nur für USA) - Komb. 342 -	-	-	-	1	1
1 26 803			Haltegriff für Beifahrer, an Tür, schwarz - Komb. 352 -	-	-	-	1	1
1 26 804			Haltegriff für Beifahrer, an Tür, hellgrau (GT-A-L nur für USA)	-	-	-	1	1
1 26 806			Haltegriff für Beifahrer an Tür, beige - Komb. 702 - (USA)	-	-	-	-	1
			(Haltegriff an Tür)					
			Linsenblechschaube (4,2 x 13 mm) 20 36 208	-	-	-	4	4
1 28 045	1	73	o Türverkleidung, außen links	1	-	1	-	-
1 28 046	2	74	o Türverkleidung - Vordertür, außen links	-	1	-	-	-
1 28 047		75	o Türverkleidung - Hintertür, außen links	-	1	-	-	-
1 28 057	4	76	Türverkleidung, außen links	-	-	-	1	1
			o = Löcher für Zierstäbe sind bei Montage zu bohren					

KAROSSERIE

Katalog-Nr.	Tafel	Bild	Teile-Name	Olympia-A			GT-A	GT-A-L	
				LZ	LV	SZ			
1 28 253	6		o Türverkleidung, außen rechts	1	-	1	-	-	
1 28 254			o Türverkleidung – Vordertür, außen rechts	-	1	-	-	-	
1 28 255			o Türverkleidung – Hintertür, außen rechts	-	1	-	-	-	
1 28 265			Türverkleidung, außen rechts	-	-	-	1	1	
1 30 120	77		Scharnier für Hintertür, oben links	-	1	-	-	-	
1 30 123			Scharnier für Tür, oben links	-	-	-	1	1	
1 30 389			Scharnier für Hintertür, oben rechts	-	1	-	-	-	
1 30 392			Scharnier für Tür, oben rechts	-	-	-	1	1	
1 30 777			Scharnier für Hintertür, unten links	-	1	-	-	-	
1 30 779			Scharnier für Tür, unten links	-	-	-	1	1	
1 32 037			79	Scharnier für Hintertür, unten rechts	-	1	-	-	-
1 32 039			80	Scharnier für Tür, unten rechts	-	-	-	1	1
1 32 355			81	Scharnierbolzen für Hintertür, oben, links und rechts	-	2	-	-	-
1 32 364			82	Scharnierbolzen für Hintertür, unten, links und rechts	-	2	-	-	-
			(Scharnier an Hintertür und Mittelsäule)						
1 32 470	84		Sechskantschraube mit Fächerscheibe	-	22	-	-	-	
			Spannhülse (8,5 x50 mm) 20 86 110	4	4	4	-	-	
			(Scharnier an Tür)						
1 32 482			Fächerscheibe (8 956 626)	-	-	-	8	8	
			Innensechskantschraube (M 10 x30) 20 24 105	-	-	-	8	8	
			(Scharnier an Vorderwandsäule)						
			Sechskantschraube (M 8 x28) 20 00 215	-	-	-	12	12	
1 32 483			Fächerscheibe (8 956 627)	-	-	-	12	12	
(22 40 856)	83		Verschlußstopfen für Türscharnierschenkel, grau	8	8	8	-	-	
1 32 522			Verschlußstopfen für Türscharnierschenkel, schwarz (6,3 mm Ø)	x	x	x	-	-	
1 32 547	85		Druckfeder für Türscharnier – Hintertür, unten, links und rechts	-	2	-	-	-	
1 32 600	86		Buchse für Türscharnier, unten, links und rechts	-	x	-	-	-	
			o =Löcher für Zierstäbe sind bei Montage zu bohren						

Katalog-Nr.	Tafel	Bild	Teile-Name	Olympia-A			GT-A	GT-A-L
				LZ	LV	SZ		
1 33 001	6		Wagenschlösser kompl. LIkg. (Satz) (nur für USA)	-	-	1	-	-
1 33 052			Wagenschlösser, kompl. (Satz) ab Fg.-Nr. 1 611 625 Antwerpen ab Fg.-Nr. 9 124 743	-	-	1	-	-
1 33 057			Wagenschlösser, kompl. (Satz) bis Fg.-Nr. 2 040 723	-	-	-	1	1
1 33 065			Wagenschlösser, kompl. (Satz) ab Fg.-Nr. 1 608 277 Antwerpen ab Fg.-Nr. 9 124 743 - 1 Stück 1 14 230/231 nach Bedarf mitverwenden -	1	1	-	-	-
1 33 077			Wagenschlösser, kompl. (Satz) ab Fg.-Nr. 2 040 724	-	-	-	1	1
Ø1 34 007			Türschloß, links ab Fg.-Nr. 3 100 996	-	-	-	1	1
Ø1 34 008			Türschloß, rechts ab Fg.-Nr. 3 100 996	-	-	-	1	1
1 34 094			Türschloß, rechts (nur für Antwerpen) LZ bis Fg.-Nr. 9 019 713 LV bis Fg.-Nr. 9 017 903 SZ bis Fg.-Nr. 9 032 006	1	1	1	-	-
1 34 096			Türschloß - Hintertür, rechts (nur für Antwerpen) bis Fg.-Nr. 9 017 903	-	1	-	-	-
1 34 108			Türschloß - Hintertür, links - 1 Stück 1 58 739 nach Bedarf mitverwenden -	-	1	-	-	-
1 34 109		87	Türschloß - Hintertür, rechts Antwerpen ab Fg.-Nr. 9 017 904	-	1	-	-	-
<1 34 116			Türschloß - Vordertür, links bis Fg.-Nr. 3 100 995	1	1	1	1	1
<1 34 117		88	Türschloß - Vordertür, rechts LZ Antwerpen ab Fg.-Nr. 9 019 714 LV Antwerpen ab Fg.-Nr. 9 017 904 SZ Antwerpen ab Fg.-Nr. 9 032 007 bis Fg.-Nr. 3 100 995 (Türschloß an Tür vorn und hinten)	1	1	1	1	1
			Senkschraube mit Zahnscheibe (M 6 x 12) 20 44 650	4	8	4	4	4
			Linsenschraube mit Federring und Scheibe (M 6 x 10) 20 34 654	2	4	2	2	2
1 34 210			Wagenschlösser, kompl. (Satz) bis Fg.-Nr. 1 608 276 Antwerpen bis Fg.-Nr. 9 124 742	1	1	-	-	-

Katalog-Nr.	Tafel	Bild	Teile-Name	Olympia-A			GT-A	GT-A-L	
				LZ	LV	SZ			
1 34 223	6	89	Türschloßinnenbetätigung (Lagerbock mit Griff) ohne Rosette	2	4	2	—	—	
1 34 224			Türschloßinnenbetätigung (Lagerbock mit Griff) ohne Rosette, links	—	—	—	1	1	
1 34 225			90	Türschloßinnenbetätigung (Lagerbock mit Griff) ohne Rosette, rechts	—	—	—	1	1
(1 36 307)			91	Rosette für Griff — Türschloßinnenbetätigung (verchromt)	2	4	2	—	—
(1 36 310)			Rosette für Griff — Türschloßinnenbetätigung (Kunststoff), beige — für Komb. 302 —	2	4	2	—	—	
(1 36 311)			Rosette für Griff — Türschloßinnenbetätigung (Kunststoff), blau — für Komb. 313, 712, 713 —	2	4	2	—	—	
(1 36 312)			Rosette für Griff — Türschloßinnenbetätigung (Kunststoff), rot — für Komb. 342, 741, 742 —	2	4	2	—	—	
(1 36 313)			Rosette für Griff — Türschloßinnenbetätigung (Kunststoff), schwarz — für Komb. 351, 751 —	2	4	2	—	—	
(1 36 314)			Rosette für Griff — Türschloßinnenbetätigung (Kunststoff), hellgrau — für Komb. 721 —	2	4	2	—	—	
				(Türschloßinnenbetätigung an Tür)					
				Linsenblechschraube mit Scheibe (5,5 x 16 mm) 20 38 251	4	8	4	4	4
(8 42 301)			92	Einsteckmutter	4	8	4	4	4
1 34 400			93	Schließzylinder mit Druckstange, für Türgriff, links und rechts — Vordertür — (beliebige Schließung) Kennzeichen: 105	2	2	2	—	—
1 34 401				Schließzylinder mit Druckstange, für Türgriff, links und rechts — Vordertür — (beliebige Schließung) Kennzeichen: 296	2	2	2	—	—
1 34 402	Schließzylinder mit Druckstange, für Türgriff, links und rechts — Vordertür — (Schließung angeben) Schließungen: BB — 501 — 750 EE — 501 — 750 CC — 501 — 750 6 — 1 — 250 7 — 1 — 250	2		2	2	—	—		
1 34 418	Schließzylinder mit Druckstange für Türgriff, links und rechts (Schließung angeben) Schließungen: BB — 501 — 750 1751 — 2000 (nur für USA) CC — 501 — 750 1751 — 2000 (nur für USA)	—		—	—	2	2		
1 34 436	Schließzylinder mit Druckstange für Türgriff, links und rechts (beliebige Schließung)	—		—	—	2	2		
1 34 442	94	Sicherungsstange für Türschloß, links und rechts — Vordertür —	2	2	2	—	—		

Katalog-Nr.	Tafel	Bild	Teile-Name	Olympia-A			GT-A	GT-A-L
				LZ	LV	SZ		
1 34 443	6	95	Sicherungsstange für Türschloß, links und rechts – Hintertür –	–	2	–	–	–
1 34 447			Sicherungsstange für Türschloß, links	–	–	–	1	1
1 34 448		96	Sicherungsstange für Türschloß, rechts	–	–	–	1	1
1 34 473			97	Führungsbuchse für Sicherungsknopf – Türgürtelstück	2	4	2	2
(1 68 225)		98	Federklammer für Sicherungsstange	2	4	2	–	–
1 34 488			99	Knopf für Sicherungsstange – Türschloß	2	4	2	2
1 34 517		100	Druckknopf mit Druckstange, für Türgriff außen – Hintertür, links und rechts	–	2	–	–	–
1 34 526			101	Abdichtung für Schließzylinder	2	2	2	–
1 34 730		102	Zugstange mit Druckfeder, für Türschloß-Innenbetätigung (528 mm lang)	2	–	2	–	–
1 34 731			103	Zugstange mit Druckfeder, für Türschloß-Innenbetätigung (379,5 mm lang)	–	4	–	–
1 34 738		104	Zugstange mit Druckfeder, für Türschloß-Innenbetätigung (562 mm lang)	–	–	–	2	2
(8 06 730)	104a		Steckschelle für Zugstange – Türschloß-Innenbetätigung	–	–	–	4	4
1 34 771	105	Federklammer	–	4	–	–	–	
1 34 777		106	Rückzugfeder für Sicherungsstange – Türschloß	–	–	–	2	2
1 34 778	107	Federklammer für Betätigungsstange – Innensicherung an Türschloß	–	–	–	2	2	
1 34 831		108	Verbindungsstange für Türschloß-Innensicherung – Hintertür, links und rechts	–	2	–	–	–
(1 68 225)	109	Federklammer (4-mm-Loch)	–	4	–	–	–	
1 34 855		Hebel für Türschloß-Innensicherung – Hintertür, links	–	1	–	–	–	
1 34 856	110	Hebel für Türschloß-Innensicherung – Hintertür, rechts	–	1	–	–	–	
(8 42 301)		Einsteckmutter	–	4	–	–	–	
			Linsenblechschraube (5,5 x 16 mm) 20 36 403	–	4	–	–	–
1 34 872	111	Abdichtung für Türschloß-Innenbetätigung – Hintertür (Gummi)	–	2	–	–	–	
1 34 873		Abdichtung für Türschloß-Innenbetätigung – Vordertür (Gummi)	2	2	2	–	–	

KAROSSERIE

Katalog-Nr.	Tafel	Bild	Teile-Name	Olympia-A			GT-A	GT-A-L
				LZ	LV	SZ		
1 34 874	6	111a	Dämpfung für Zugstange – Türschloß-Innenbetätigung	-	-	-	2	2
1 36 307 1 36 310 1 36 311 1 36 312 1 36 313 1 36 314			(siehe 1 34...)					
1 36 330		112	Griffmulde für Türschloßinnenbetätigung	-	-	-	2	2
			Senkblechschraube (3,9 x 9,5 mm) 20 43 000	-	-	-	2	2
1 36 360			Schale für Griffmulde, links	-	-	-	1	1
1 36 361		113	Schale für Griffmulde, rechts	-	-	-	1	1
1 36 511			(siehe 1 42...)					
1 38 063		114	Türgriff, außen links, mit Innenteilen, ohne Schließzylinder Kennzeichen: 105	1	2	1	-	-
1 38 064			Türgriff, außen rechts, mit Innenteilen, ohne Schließzylinder Kennzeichen: 105	1	2	1	-	-
1 38 065			Türgriff, außen links, mit Innenteilen, ohne Schließzylinder Kennzeichen: 296	1	2	1	-	-
1 38 066			Türgriff, außen rechts, mit Innenteilen, ohne Schließzylinder Kennzeichen: 296	1	2	1	-	-
1 38 067		115	Türgriff, außen links, mit Innenteilen, ohne Schließzylinder	-	-	-	1	1
1 38 068			Türgriff, außen rechts, mit Innenteilen, ohne Schließzylinder	-	-	-	1	1
			(Türgriff außen an Tür)					
			Sechskantmutter (M 6) 20 64 153	-	-	-	2	2
			Scheibe (6,4 x 12 x 0,5 mm) 20 80 127	-	-	-	4	4
			Sechskantschraube (M 6 x 10) 20 00 102	-	-	-	2	2
< 1 38 517		116	Druckfeder für Schließzylinder – Türgriff, außen	2	4	2	2	2
< 1 38 538		117	Federteller für Druckfeder, oben (6 698 254	2	4	2	2	2
< 1 38 539		118	Federteller für Druckfeder, unten	2	4	2	2	2
< 1 38 562		119	Sicherungsring für Türgriff, außen	2	4	2	2	2
1 38 616		120	Zwischenlage für Türgriff, außen, vorn, Vorder- und Hintertür (Gummi)	2	4	2	-	-
1 38 617		121	Zwischenlage für Türgriff, außen, hinten, Vorder- und Hintertür (Gummi), Schließzylinderseite	2	4	2	-	-

Katalog-Nr.	Tafel	Bild	Teile-Name	Olympia-A			GT-A	GT-A-L
				LZ	LV	SZ		
1 38 622	6	122	Zwischenlage für Türgriff, außen, vorn	-	-	-	2	2
1 38 623		123	Zwischenlage für Türgriff, außen, hinten	-	-	-	2	2
1 38 654		124	Halteblech für Türgriffbefestigung, links - Vordertür	1	1	1	-	-
1 38 655			Halteblech für Türgriffbefestigung, rechts - Vordertür	1	1	1	-	-
1 38 656			Halteblech für Türgriffbefestigung - Hintertür	-	2	-	-	-
<(17 02 952)			Schlüssel für Tankverschluß (fertig), Schließung: BB - 501 - 750	-	-	-	x	x
1 38 801		125	Schlüssel für Wagenschlösser (fertig) Schließungen: BB - 501 - 750 1751 - 2000 (nur für USA) EE - 501 - 750 CC - 501 - 750 1751 - 2000 (nur für USA) 6 - 1 - 250 7 - 1 - 250	x	x	x	x	x
1 38 836			Schlüsselrohling, Schließungen: BB (105)	x	x	x	x	x
1 38 838			Schlüsselrohling, Schließungen: CC (105)	x	x	x	x	x
1 38 840			Schlüsselrohling, Schließungen: EE (105)	x	x	x	-	-
1 38 841			Schlüsselrohling, Schließungen: 6 (296)	x	x	x	-	-
1 38 842			Schlüsselrohling, Schließungen: 7 (296)	x	x	x	-	-
1 38 914			Schlüssel für Wagenschlösser (Satz) (fertig) Schließungen: CC - 501 - 750 - Kennzeichen: 105	x	x	x	x	x
1 38 917			Schlüssel für Wagenschlösser (Satz) (fertig) Schließungen: EE - 501 - 750 - Kennzeichen: 105	x	x	x	-	-
1 38 918			Schlüssel für Wagenschlösser (Satz) (fertig) Schließungen: 6 - 1 - 250 - Kennzeichen: 296	x	x	x	-	-
1 38 919			Schlüssel für Wagenschlösser (Satz) (fertig) Schließungen: 7 - 1 - 250 - Kennzeichen: 296	x	x	x	-	-
1 38 934			Schlüssel für Wagenschlösser (Satz) (fertig)(nur für USA) Schließungen: BB - 501 - 750 - Kennzeichen: 105 - 1751 - 2000	-	-	-	x	x
1 38 935			Schlüssel für Wagenschlösser (Satz) (fertig) (nur für USA) Schließungen: CC - 501 - 750 Kennzeichen: 105 1751 - 2000	-	-	-	x	x
1 40 400			Fensterheberseilrolle mit Drahtseil, links	1	-	1	-	-
1 40 401			Fensterheberseilrolle mit Drahtseil, links, Vordertür	-	1	-	-	-
1 40 402	7	126	Fensterheberseilrolle mit Drahtseil, rechts	1	-	1	-	-
1 40 403			Fensterheberseilrolle mit Drahtseil, rechts, Vordertür	-	1	-	-	-
1 40 404			Fensterheberseilrolle mit Drahtseil, links, Hintertür	-	1	-	-	-
1 40 405			Fensterheberseilrolle mit Drahtseil, rechts, Hintertür	-	1	-	-	-
1 40 422			Fensterheberseilrolle mit Drahtseil, links (Seillänge 2080 mm) bis Fg. Nr. 1 925 379	-	-	-	1	1
<1 40 423			Fensterheberseilrolle mit Drahtseil, rechts bis Fg.-Nr. 2 264 499	-	-	-	1	1
<1 40 430			Fensterheberseilrolle mit Drahtseil, links (Seillänge 2055 mm) ab Fg. Nr. 1 925 380 bis Fg.-Nr. 2 264 499	-	-	-	1	1

KAROSSERIE

Katalog-Nr.	Tafel	Bild	Teile-Name	Olympia-A			GT-A	GT-A-L
				LZ	LV	SZ		
Ø1 40 431			Fensterheberseilrolle mit Drahtseil, links (Seillänge 1910 mm) ab Fg.-Nr. 2 264 500	-	-	-	-	1
Ø1 40 432			Fensterheberseilrolle mit Drahtseil, rechts (Seillänge 1910 mm) ab Fg.-Nr. 2 264 500	-	-	-	-	1
			Halbrundschraube (M 6 x 8) Ø20 30 264 ab Fg.-Nr. 2 264 500	-	-	-	-	6
			(Fensterheberseilrolle an Tür vorn und hinten)					
			Halbrundschraube mit Federring (M6 x 10) <20 30 500 bis Fg.-Nr. 2 264 499	6	12	6	6	6
1 40 521			Gewindebolzen für Führungsrolle an Schiene – Fensterheber	-	-	-	4	4
1 40 555	7	129	Halter mit Führungsrolle für Drahtseil, unten, links und rechts	2	4	2	-	-
			Sechskantschraube mit Federring und Scheibe (M 6 x 12) 20 10 059	4	8	4	-	-
1 40 610		130	Führungsrolle für Drahtseil, oben und unten (Führungsrolle an Schiene – Fensterheber)	4	8	4	4	4
			Scheibe (5,3 x 11 x 1 mm) 20 80 077	-	-	-	4	4
			Sechskantmutter (M 5) 20 64 102	-	-	-	4	4
1 40 630		131	Halbrundniet, Spezial, für Führungsrolle	4	8	4	-	-
<1 40 700		131a	Buchse für Befestigung – Türfenster bis Fg.-Nr. 2 264 499	-	-	-	4	4
1 40 721		132	Klemmstück für Seilbefestigung an Fensterheberschiene Sechskantschraube (M 5 x 12) 20 00 052	2	4	2	-	-
(1 44 780)		133	Fassungsstreifen für Türfenster (1,75 mm stark) – wird in Längen a 10 m geliefert –	x	x	x	-	-
1 40 826		134	Schiene für Fensterheber (Fassungsschiene), links und rechts, ohne Klemmstück, Vorder- und Hintertür	2	4	2	-	-
1 40 835			Schiene für Fensterheber, rechts	-	-	-	1	1
1 40 838		127	Schiene für Fensterheber, links – 1 Stück 1 42 200 nach Bedarf mitverwenden –	-	-	-	1	1
Ø1 40 839			Schiene für Fensterheber, rechts ab Fg.-Nr. 2 264 500 Federring (6,1 x 11,1 x 1,6 mm) <20 74 100 bis Fg.-Nr. 2 264 499	-	-	-	-	x
(12 72 401)		128	Dämpfungsring zwischen Kurbelantrieb und Fallfenster	2	4	2	-	-
1 40 903			Fächerscheibe für Führungsrolle an Schiene – Fensterheber	-	-	-	4	4

Katalog-Nr.	Tafel	Bild	Teile-Name	Olympia-A			GT-A	GT-A-L
				LZ	LV	SZ		
<1 42 200	7		Einstecktasche für Schiene – Fensterheber bis Fg.-Nr. 2 264 499	–	–	–	2	2
1 42 370		135	Kurbel für Fensterheber, mit Sicherungsfeder	2	4	2	2	2
(1 36 511)		136	Sicherungsfeder für Fensterheberkurbel	2	4	2	2	2
1 42 578		136a	Scheibe für Fensterheberkurbel	2	4	2	2	2
1 42 661		137	Kegelfeder für Fensterheberkurbel	2	4	2	–	–
1 44 260		138	Seitenwandschwenkfenster, komplett, links	1	–	–	–	–
1 44 261			Seitenwandschwenkfenster, komplett, links	–	–	1	–	–
1 44 262			Seitenwandschwenkfenster, komplett, rechts	1	–	–	–	–
1 44 263			Seitenwandschwenkfenster, komplett, rechts	–	–	1	–	–
1 44 287			o Drehfenster für Vordertür, komplett, mit Glas, links	1	1	1	–	–
1 44 289			o Drehfenster für Vordertür, komplett, mit Glas, rechts	1	1	1	–	–
1 44 302		139	x Drehfenster für Vordertür, komplett, mit Glas, links	1	1	1	–	–
1 44 303			x Drehfenster für Vordertür, komplett, mit Glas, rechts	1	1	1	–	–
			o = Drehfensterverschluß rund gebogen, abstehend x = Drehfensterverschluß flach, anliegend					

Katalog-Nr.	Tafel	Bild	Teile-Name	Olympia-A			GT-A	GT-A-L
				LZ	LV	SZ		
1 44 515	7	140	Lager-Unterteil für Tüрдrehfenster, an Fensterrahmen, oben, links	1	1	1	-	-
1 44 516			Lager-Unterteil für Tüрдrehfenster, an Fensterrahmen, oben, rechts	1	1	1	-	-
			(Lager-Unterteil an Fensterrahmen)					
			Zylinderlochniet (4 x 7 mm) 20 84 405	4	4	4	-	-
1 44 650	140a		Scharnier für Seitenwandschwenkfenster	4	-	4	-	-
1 44 651			Scharnier für Seitenwandschwenkfenster	-	-	-	-	4
(1 46 822)			Mutter für Scharnier an Seitenwandschwenkfenster	-	-	-	-	4
1 44 780			(siehe 1 40...)					
1 44 781	141		Fassungsstreifen für Tüрдrehfenster – Einbaulänge: 640 mm – wird in Längen à 10 m geliefert –	x	x	x	-	-
1 44 821	142		Ausgleichstück für Schiene – Seitenwandschwenkfenster	6	-	6	-	-
1 44 974			Ziehverschluß für Seitenwandschwenkfenster bis Fg.-Nr. 1 873 441	2	-	2	-	-
<1 44 977	143		Ziehverschluß für Seitenwandschwenkfenster (verchromt) ab Fg.-Nr. 1 873 442	2	-	2	-	-
<1 44 983			Ziehverschluß für Seitenwandschwenkfenster (lackiert)	2	-	2	-	2
			Linsensenkblechschraube (4,2 x 13 mm) 20 40 186	-	-	-	-	8
1 46 055	144		Arretierungsrolle für Ziehverschluß	2	-	2	-	2
			Halbrundlochniet für Ziehverschluß an Seitenwandschwenkfenster (5 x 24 mm) bis Fg.-Nr. 1 873 441 20 84 314	2	-	2	-	-
1 46 078	145		Stift für Rastgelenk an Lagerbock (22 mm lang) ab Fg.-Nr. 1 873 442	2	-	2	-	2
1 46 082			Stift für Rastgelenk an Lagerbock (15 mm lang) bis Fg.-Nr. 1 873 441	2	-	2	-	-
1 46 084			Stift für Rastgelenk an Griff – Ziehverschluß (28 mm lang) bis Fg.-Nr. 1 873 441	2	-	2	-	-
1 46 085	146		Stift für Rastgelenk an Griff – Ziehverschluß (28 mm lang) ab Fg.-Nr. 1 873 442	4	-	4	-	4
1 46 125			Lagerbock für Ziehverschluß – Seitenwandschwenkfenster bis Fg.-Nr. 1 873 441	2	-	2	-	-
1 46 131	147		Lagerbock für Ziehverschluß – Seitenwandschwenkfenster ab Fg.-Nr. 1 873 442	2	-	2	-	2
			(Lagerbock an Seitenwandverkleidung)					
			Linsenblechschraube (4,2 x 13 mm) 20 40 175	6	-	6	-	6
			(Ziehverschluß an Seitenwandschwenkfenster)					
			Linsenschraube (M 5 x 8) 20 34 101	2	-	2	-	2
			Zahnscheibe (5,1 x 9 x 1 mm) 20 74 503	2	-	2	-	2
1 46 166	148		Lager für Ziehverschluß – Seitenwandschwenkfenster an Rahmen	2	-	2	-	2

Katalog-Nr.	Tafel	Bild	Teile-Name	Olympia-A			GT-A	GT-A-L
				LZ	LV	SZ		
1 46 206	7	149	Gummipuffer für Ziehverschluß an Rastgelenk	2	—	2	—	—
1 46 233		154	Wasserrinne für Türendrehfenster, links	1	1	1	—	—
1 46 234			Wasserrinne für Türendrehfenster, rechts	1	1	1	—	—
1 46 320		150	Manschette für Seitenwandschwenkfenster	4	—	4	—	—
1 46 352		151	Tülle (Vulkollan)	4	—	4	—	4
1 46 353			Kunststofftülle für Scharnier an Seitenwandschwenkfenster	—	—	—	—	8
1 46 375			Feder für Arretierung — Ziehverschluß im Rastgelenk bis Fg.-Nr. 1 873 441	2	—	2	—	—
1 46 376		155	Feder für Türendrehfensterarretierung	2	2	2	—	—
1 46 377		152	Feder für Arretierung — Ziehverschluß im Rastgelenk ab Fg.-Nr. 1 873 442	2	—	2	—	2
(1 46 821)		153	Mutter (M 5)	2	—	2	—	2
1 46 390		156	Scheibe für Türendrehfenster-Arretierung (Stahlblech)	2	2	2	—	—
1 46 391		157	Bremsscheibe für Türendrehfenster-Arretierung	4	4	4	—	—
			Sechskantmutter (M 8) 20 64 231	2	2	2	—	—
			Sicherungsmutter (Palmmutter, M 8) 20 70 250	2	2	2	—	—
1 46 392		158	Anschlagscheibe für Türendrehfenster-Arretierung	2	2	2	—	—
1 46 408			o Griff für Türendrehfensterverschluß, links	1	1	1	—	—
1 46 409			o Griff für Türendrehfensterverschluß, rechts	1	1	1	—	—
1 46 414		159	x Griff für Türendrehfensterverschluß, links und rechts	2	2	2	—	—
1 46 440			o Feder für Türendrehfensterverschluß	2	2	2	—	—
1 46 442		160	x Feder für Türendrehfensterverschluß	2	2	2	—	—
1 46 461			o Sicherung für Türendrehfensterverschluß	2	2	2	—	—
(17 02 600)		161	o Sicherung mit Rändelschraube für Türendrehfensterverschluß (Diebstahlsicherung)	2	2	2	—	—
			Kerbstift (2 x 12 mm) 20 86 150	2	2	2	—	—
1 46 604			o Bock für Achse — Türendrehfensterverschluß, links	1	1	1	—	—
1 46 605			o Bock für Achse — Türendrehfensterverschluß, rechts	1	1	1	—	—
1 46 608			x Bock für Achse — Türendrehfensterverschluß, links	1	1	1	—	—
1 46 609		162	x Bock für Achse — Türendrehfensterverschluß, rechts	1	1	1	—	—
			Linsenniet (3 x 6 mm) 20 84 200	4	4	4	—	—
1 46 629			o Schließblech für Türendrehfenster, links	1	1	1	—	—
1 46 631			o Schließblech für Türendrehfenster, rechts	1	1	1	—	—
1 46 638		163	x Schließblech für Türendrehfenster, links	1	1	1	—	—
1 46 639			x Schließblech für Türendrehfenster, rechts	1	1	1	—	—
<1 46 670			x Hebel für Türendrehfensterverschluß, links	1	1	1	—	—
<1 46 671		164	x Hebel für Türendrehfensterverschluß, rechts	1	1	1	—	—

o = für Drehfenster 1 44 287, 1 44 289
x = für Drehfenster 1 44 302, 1 44 303

Ersatzteil-Nr.	Tafel	Bild	Teile-Name	Olympia-A			GT-A	GT-A-L
				LZ	LV	SZ		
	7		(Griff an Hebel – Türendrehfensterverschluß)					
			Knebelkerbstift (3 x 18 mm) 20 86 154	2	2	2	–	–
			(Verschluß an Drehfenster)					
			Spannscheibe (11 x 16 mm) 20 80 780	2	2	2	–	–
1 46 726			Griff für Ziehverschluß, gepolstert, schwarz bis Fg.-Nr. 1 873 441	2	–	2	–	–
<1 46 727			Griff für Ziehverschluß (verchromt) ab Fg.-Nr. 1 873 442	2	–	2	–	–
<1 46 728			Griff für Ziehverschluß (lackiert)	2	–	2	–	2
1 46 821			(siehe unter 1 46 375)					
1 46 822			(siehe 1 44 ...)					
1 48 109	166		Türfensterführung – Abdichtung, seitlich, Vorder- und Hintertür (714 mm lang)	2	4	2	–	–
1 48 110			Türfensterführung – Abdichtung, links und rechts, Hintertür (490 mm lang)	–	2	–	–	–
1 48 113	165		Türfensterführung – Abdichtung, links und rechts (1306 mm lang)	2	–	2	–	–
1 48 114			Türfensterführung – Abdichtung, links und rechts, Vordertür (1168 mm lang)	–	2	–	–	–
1 48 121			Türfensterführung – Abdichtung, seitlich, links und rechts, Hintertür	–	2	–	–	–
1 48 123	167		Fensterführung – Abdichtung, vorn links	–	–	–	1	1
1 48 124			Fensterführung – Abdichtung, vorn rechts	–	–	–	1	1
1 48 125			Fensterführung – Abdichtung, hinten links	–	–	–	1	1
1 48 126			Fensterführung – Abdichtung, hinten rechts	–	–	–	1	1
1 48 500	168		Ausgleichstück für Fensterführung (650 mm lang)	x	x	x	–	–
1 48 542	168a		Klammer für Befestigung – Fensterführung	–	–	–	60	60
1 48 652	169		Schiene für Fensterführung, mitten, Hintertür, links	–	1	–	–	–
1 48 655			Schiene für Fensterführung, mitten, Hintertür, rechts	–	1	–	–	–
1 48 656	170		Schiene für Fensterführung, links	–	–	–	1	1
1 48 657			Schiene für Fensterführung, rechts	–	–	–	1	1
<1 48 780			Halter für Schiene – Fensterführung, links und rechts	–	–	–	2	2
•1 48 781			Ers. durch 1 48 780					
1 48 800			Stütze für innere Fensterführung, vorn rechts	–	–	–	1	1
1 48 801	171		Stütze für innere Fensterführung, vorn links	–	–	–	1	1
			(Fensterführungsschiene mitten an Fensterrahmen)					
			Senkschraube (M 4 x 6) 20 44 050	–	4	–	–	4
			Zylinderlochniet (4 x 7 mm) 20 84 405	–	4	–	–	–

KAROSSERIE

Ersatzteil-Nr.	Tafel	Bild	Teile-Name	Olympia-A			GT-A	GT-A-L	
				LZ	LV	SZ			
(12 19 942)	7		(Fensterführungsschiene an Tür)						
			Sechskantschraube (M 6 x 10) 20 00 102	-	-	-	8	8	
			Fächerscheibe	-	-	-	8	8	
1 50 035	173		Rahmen für Türfenster - Hintertür, links, ohne Führungsschiene mitten	-	1	-	-	-	
1 50 038			Rahmen für Türfenster - Hintertür, rechts, ohne Führungsschiene mitten	-	1	-	-	-	
			(Türfensterrahmen an Vordertür links und rechts)						
			Linsensenkschraube (M 6 x 35) 20 42 153	2	2	2	-	-	
1 50 275	174		Rahmen für Tür- und Drehfenster, links	1	-	-	-	-	
1 50 277			Rahmen für Tür- und Drehfenster, links, Vordertür	-	1	-	-	-	
1 50 279			Rahmen für Tür- und Drehfenster, rechts	1	-	-	-	-	
1 50 281			Rahmen für Tür- und Drehfenster, rechts, Vordertür	-	1	-	-	-	
1 50 294			Rahmen für Tür- und Drehfenster, links	-	-	1	-	-	
1 50 295			Rahmen für Tür- und Drehfenster, rechts	-	-	1	-	-	
1 50 431		179		Bolzen für Türdrehfenster an Fensterrahmen	2	2	2	-	-
1 50 534		176		Zierrahmen für Seitenwandschwenkfenster, links	1	-	-	-	-
1 50 535				Zierrahmen für Seitenwandschwenkfenster, rechts	1	-	-	-	-
1 50 536				Zierrahmen für Seitenwandschwenkfenster, links	-	-	1	-	-
1 50 537			Zierrahmen für Seitenwandschwenkfenster, rechts	-	-	1	-	-	
1 50 542	175		Zierrahmen für Seitenwandfenster, vorn links (GT-A nur für USA) bis Fg.-Nr. 2 264 499	-	-	-	1	1	
1 50 543	177		Zierrahmen für Seitenwandfenster, hinten links (GT-A nur für USA) bis Fg.-Nr. 2 264 499	-	-	-	1	1	
1 50 544			Zierrahmen für Seitenwandfenster, vorn rechts (GT-A nur für USA) bis Fg.-Nr. 2 264 499	-	-	-	1	1	
1 50 545			Zierrahmen für Seitenwandfenster, hinten rechts (GT-A nur für USA) bis Fg.-Nr. 2 264 499	-	-	-	1	1	
1 50 562			Zierrahmen für Seitenwandschwenkfenster, vorn links ab Fg.-Nr. 2 264 500	-	-	-	-	1	
1 50 563		Zierrahmen für Seitenwandschwenkfenster, vorn rechts ab Fg.-Nr. 2 264 500	-	-	-	-	1		
1 50 564		Zierrahmen für Seitenwandschwenkfenster, hinten links ab Fg.-Nr. 2 264 500	-	-	-	-	1		
1 50 565		Zierrahmen für Seitenwandschwenkfenster, hinten rechts ab Fg.-Nr. 2 264 500	-	-	-	-	1		
			Linsenblechschrabe (3,5 x 6,5 mm) 20 36 050 für Zierrahmen an Karosserie	-	-	-	-	22	

Katalog-Nr.	Tafel	Bild	Teile-Name	Olympia-A			GT-A	GT-A-L
				LZ	LV	SZ		
	7		(Türfensterrahmen an Vordertür links und rechts)					
			Linsenschraube mit Federring und Scheibe (M 6 x 10) 20 34 653	6	6	6	-	-
			Sechskantschraube mit Federscheibe und Scheibe (M 6 x 15) 20 12 001	2	2	2	-	-
			Linsenschraube mit Federring und Scheibe (M 6 x 20) 20 34 656	2	2	2	-	-
			(Türfensterrahmen an Hintertür links und rechts)					
			vorn: Sechskantschraube mit Federring und Scheibe (M 6 x 10) 20 10 050	-	4	-	-	-
			mitten oben: Linsenschraube (M 6 x 35) 20 42 153	-	2	-	-	-
			mitten unten: Linsenschraube mit Federring und Scheibe (M 6 x 15) 20 34 655	-	2	-	-	-
			hinten oben: Linsenschraube mit Federring und Scheibe (M 6 x 10) 20 34 653	-	2	-	-	-
			hinten unten: Linsenschraube mit Federring und Scheibe (M 6 x 10) 20 34 654	-	2	-	-	-
1 50 711	180		Gummiabdichtung mit Halteschiene für Tühdrehfensteranschlag	2	2	2	-	-
1 50 856	181		Gummiabdichtung für Tühdrehfenster, links	1	1	1	-	-
1 50 857			Gummiabdichtung für Tühdrehfenster, rechts	1	1	1	-	-
1 50 868	182		Gummiabdichtung für festes Fenster – Hintertür, links	-	1	-	-	-
1 50 869			Gummiabdichtung für festes Fenster – Hintertür, rechts	-	1	-	-	-
1 50 960	178		Tellerscheibe für Fensterrahmen an Tür, links und rechts	2	4	2	-	-
1 52 076	8	183	Abdichtung für Seitenwandschwenkfenster, links und rechts	2	-	-	-	-
1 52 077			Abdichtung für Seitenwandschwenkfenster, links und rechts	-	-	2	-	-
1 52 088			Abdichtung für Seitenwandschwenkfenster, links und rechts ab Fg.-Nr. 2 264 500	-	-	-	-	2
<1 52 342 E	7	183a	Verbindungsstück für Zierrahmen – Seitenwandfenster, (GT – A nur für USA) bis Fg.-Nr. 2 264 499	-	-	-	4	4
•1 52 343 E			Ers. durch 1 52 342					
1 52 348			Verbindungsstück für Zierrahmen – Seitenwandschwenkfenster ab Fg.-Nr. 2 264 500	-	-	-	-	4
1 52 714	4	183c	Türgürtelstück, links	-	-	-	1	1
1 52 715			Türgürtelstück, rechts	-	-	-	1	1
1 52 854			Abdichtung für Türfensterschacht, innen, links und rechts	-	-	-	2	2
1 52 855	8	183d	Gummiabdichtung für Türfensterschacht, außen links	-	-	-	1	1

KAROSSERIE

Katalog-Nr.	Tafel	Bild	Teile-Name	Olympia-A			GT-A	GT-A-L
				LZ	LV	SZ		
1 52 856	8		Gummiabdichtung für Türfensterschacht, außen rechts	-	-	-	1	1
1 52 984		184	Abdichtung für Türfensterschacht, innen, links und rechts (578 mm lang)	2	-	2	-	-
1 52 985			Abdichtung für Türfensterschacht, innen, links und rechts Vordertür (438 mm lang)	-	2	-	-	-
1 52 986			Abdichtung für Türfensterschacht, innen, links und rechts Hintertür (476 mm lang)	-	2	-	-	-
1 52 987		185	Gummiabdichtung für Türfensterschacht, außen, links, und rechts (578 mm lang)	2	-	2	-	-
1 52 988			Gummiabdichtung für Türfensterschacht, außen, Vorder- und Hintertür, links und rechts (476 mm lang) - Bei Verwendung für Vordertür auf 438 mm kürzen -	-	4	-	-	-
1 54 952			Tellerscheibe für Türgürtelstück an Tür	-	-	-	4	4
			Linsensenkblechschraube (3,5 x 13 mm) 20 40 078	-	-	-	4	4
1 56 012			(siehe 1 76...)					
1 56 017		186	Gummipuffer für Türscheibenauflage - Vordertür	2	2	2	-	-
1 56 018		187	Gummipuffer für Türscheibenauflage - Hintertür	-	2	-	-	-
1 56 091		188	Gewindeplatte (M 6)	2	2	2	-	-
1 56 130			Unterlage für Scheibe - Türfenster (Kunststoff) ab Fg.-Nr. 2 264 500	-	-	-	8	8
1 56 131			Unterlagscheibe für Scheibe - Türfenster (25 x 13,5 x 0,6 mm) ab Fg.-Nr. 2 264 500	-	-	-	4	4
1 56 214		189	Gummiabdichtung für Seitenwandfenster, links und rechts (auch für GT-Junior)	-	-	-	2	-
1 56 303E			Gummiabdichtung für Seitenwandfenster, links und rechts (GT - A nur für USA) bis Fg.-Nr. 2 264 499	-	-	-	2	2
1 56 503			Halteclips für Türabdichtung	60	112	60	-	-
1 57 205		191	Gummiabdichtung für Hintertür, links	-	1	-	-	-
1 57 211			Gummiabdichtung für Hintertür, rechts	-	1	-	-	-
1 57 223 E		192a	Gummiabdichtung mit Flanschabdeckung an Tür, oben, beige (2480 mm lang) (GT - A nur für USA)	-	-	-	2	2
1 57 224			Gummiabdichtung mit Flanschabdeckung an Tür, oben, dunkelblau (2480 mm lang)	-	-	-	-	2
1 57 225 E			Gummiabdichtung mit Flanschabdeckung an Tür, oben, rot (2480 mm lang) (GT - A nur für USA)	-	-	-	2	2
1 57 227 E		192b	Gummiabdichtung mit Flanschabdeckung an Tür, unten, beige (1060 mm lang) (GT - A nur für USA)	-	-	-	2	2

Katalog-Nr.	Tafel	Bild	Teile-Name	Olympia-A			GT-A	GT-A-L
				LZ	LV	SZ		
1 57 228	8		Gummiabdichtung mit Flanschabdeckung an Tür, unten, dunkelblau (1060 mm lang)	-	-	-	-	2
1 57 229			Gummiabdichtung mit Flanschabdeckung an Tür, unten, rot (1060 mm lang) (GT - A nur für USA)	-	-	-	2	2
1 57 230			Gummiabdichtung mit Flanschabdeckung an Tür, unten, schwarz (1060 mm lang)	-	-	-	2	2
1 57 231			Gummiabdichtung mit Flanschabdeckung an Tür, oben, hellgrau (2480 mm lang) (GT-A nur für USA)	-	-	-	2	2
1 57 232			Gummiabdichtung mit Flanschabdeckung an Tür, unten, hellgrau (1060 mm lang) (GT-A nur für USA)	-	-	-	2	2
1 57 245		190	Gummiabdichtung für Tür, links	1	-	-	-	-
1 57 246			Gummiabdichtung für Tür, rechts	1	-	-	-	-
1 57 247			Gummiabdichtung für Tür, links	-	-	1	-	-
1 57 248			Gummiabdichtung für Tür, rechts	-	-	1	-	-
1 57 249			Gummiabdichtung für Vordertür , links	-	1	-	-	-
1 57 250			Gummiabdichtung für Vordertür, rechts	-	1	-	-	-
1 57 257			Gummiabdichtung mit Flanschabdeckung an Tür, oben links, schwarz (2480 mm lang)	-	-	-	1	1
1 57 258			Gummiabdichtung mit Flanschabdeckung an Tür, oben rechts, schwarz (2480 mm lang)	-	-	-	1	1
Ø1 57 271			Gummiabdichtung für Tür, links, beige - Komb. 702 - (USA)	-	-	-	-	1
Ø1 57 272			Gummiabdichtung für Tür, rechts, beige - Komb. 702 - (USA)	-	-	-	-	1
1 58 728			Schließplatte für Tür, links (nur für Antwerpen) LZ bis Fg.-Nr. 9 019 713 LV bis Fg.-Nr. 9 017 903 SZ bis Fg.-Nr. 9 032 006	1	2	1	-	-
1 58 729			Schließplatte für Tür, rechts (nur für Antwerpen) LZ bis Fg.-Nr. 9 019 713 LV bis Fg.-Nr. 9 017 903 SZ bis Fg.-Nr. 9 032 006	1	2	1	-	-
1 58 739		193	Schließplatte für Tür, links LZ Antwerpen ab Fg.-Nr. 9 019 714 LV Antwerpen ab Fg.-Nr.9 017 904 SZ Antwerpen ab Fg.-Nr.9 032 007	1	2	1	1	1
1 58 740			Schließplatte für Tür, rechts LZ Antwerpen ab Fg.-Nr. 9 019 714 LV Antwerpen ab Fg.-Nr. 9 017 904 SZ Antwerpen ab Fg.-Nr. 9 032 007	1	2	1	1	1
			(Schließplatte an Schloßsäule, links und rechts)					
1 58 786		194	Linsensenkschraube (M 8 x15) mit Innensechskant	4	8	4	4	4
1 58 870		195	Unterlegscheibe (siehe auch 11 78 ...)	4	8	4	4	4

KAROSSERIE

Katalog-Nr.	Tafel	Bild	Teile-Name	Olympia-A			GT-A	GT-A-L	
				LZ	LV	SZ			
1 58 904	8	196	Gleitstück für Schließplatte	2	4	2	2	2	
1 58 930		197	Bolzen für Schließplatte	2	4	2	2	2	
1 58 950		198	Gewindeplatte für Befestigung — Schließplatte an Schloßsäule und Mittelsäule, links und rechts	2	4	2	—	—	
1 58 970		199	Halter für Gewindeplatte	2	4	2	—	—	
1 60 105		200	Gummipuffer für Schließplatte	2	4	2	2	2	
1 60 165		202	Gummipuffer für Vorder-und Hintertür, Schloßseite	2	4	2	—	—	
1 60 186		203	Anschlag für Tür, oben	—	—	—	2	2	
1 60 210		204	Gehäuse — Türbremse, ohne Halteband — Vordertür	2	2	2	—	—	
			(Gehäuse an Tür)						
			Linsenschraube mit Federscheibe und Scheibe (M 5 x 15)	20 34 875	4	4	4	—	—
1 60 327	205	Halteband für Tür		2	2	2	—	—	
			Halbrundlochniet (5 x 11 mm)	20 84 305	2	2	2	—	—
1 60 377	205a	Lagerbock für Türhalter		2	2	2	—	—	
1 60 413	206	Gummipuffer für Halteband, mit Scheibe		2	2	2	—	—	
			Splint (5 x 15 mm)	20 78 023	2	2	2	—	—
1 62 091	209	Scheibe für Türfenster, links		1	—	—	—	—	
1 62 092	210	Scheibe für Türfenster — Vordertür, links		—	1	—	—	—	
1 62 093		Scheibe für Türfenster, rechts		1	—	—	—	—	
1 62 094		Scheibe für Türfenster — Vordertür, rechts		—	1	—	—	—	
1 62 133	212	Scheibe für Türdrehfenster, links		1	1	1	—	—	
1 62 134		Scheibe für Türdrehfenster, rechts		1	1	1	—	—	
1 62 175	213	Scheibe für Türfenster — Hintertür, links		—	1	—	—	—	
1 62 177		Scheibe für Türfenster — Hintertür, rechts		—	1	—	—	—	
1 62 223	214	Scheibe — festes Fenster — Hintertür, links		—	1	—	—	—	
1 62 225		Scheibe — festes Fenster — Hintertür, rechts		—	1	—	—	—	
			Scheibe für Seitenwandschwenkfenster nicht lieferbar, verwende Seitenwandschwenkfenster komplett — 1 44...						
1 62 286	215	Scheibe für Seitenwandfenster, links bis Fg.-Nr. 2 264 499 (GT-Junior ohne Begrenzung)		—	—	—	1	1	
1 62 287		Scheibe für Seitenwandfenster, rechts bis Fg.-Nr. 2 264 499 (GT-Junior ohne Begrenzung)		—	—	—	1	1	
1 62 298		Scheibe für Seitenwandschwenkfenster, links ab Fg.-Nr. 2 264 500		—	—	—	—	1	
1 62 299		Scheibe für Seitenwandschwenkfenster, rechts ab Fg.-Nr. 2 264 500		—	—	—	—	1	

Katalog-Nr.	Tafel	Bild	Teile-Name	Olympia-A			GT-A	GT-A-L
				LZ	LV	SZ		
1 62 389	8	216	Scheibe für Rückwandfenster	1	1	-	-	-
1 62 390			Scheibe für Rückwandfenster	-	-	1	-	-
1 62 392		217	Scheibe für Rückwandfenster	-	-	-	1	1
1 62 399			Scheibe für Rückwandfenster (getönt)	-	-	-	-	1
1 62 506			c Scheibe für Rückwandfenster, mit Heizleiter	1	1	-	-	-
1 62 507			o Scheibe für Rückwandfenster, mit Heizleiter	-	-	1	-	-
1 62 509			Scheibe für Rückwandfenster, mit Heizleiter	-	-	-	1	1
1 62 521			Scheibe für Rückwandfenster, mit Heizleiter (getönt)	-	-	-	-	1
1 62 580			Metallpulver für heizbare Heckscheibe	x	x	x	x	x
1 62 590			Leitsilberkapsel für heizbare Heckscheibe	1	1	1	1	1
1 62 607		207	Windschutzscheibe (nicht für USA)	1	1	1	-	-
1 62 608			Windschutzscheibe (Verbundglas)	1	1	1	-	-
1 62 614			Windschutzscheibe (5-Stück-Packung 1 62 607)	x	x	x	-	-
1 62 619		208	Windschutzscheibe	-	-	-	1	1
1 62 620			Windschutzscheibe (Verbundglas)	-	-	-	1	1
1 62 634			Windschutzscheibe (Verbundglas) (getönt)	-	-	-	1	1
1 62 710			Scheibe für Türfenster, links	-	-	1	-	-
1 62 711			Scheibe für Türfenster, rechts	-	-	1	-	-
1 62 724		211	Scheibe für Türfenster, links	-	-	-	1	1
1 62 725			Scheibe für Türfenster, rechts	-	-	-	1	1
1 64 088	1	218	Einstiegschiene, links und rechts	2	-	2	-	-
1 64 089	2	219	Einstiegschiene, links und rechts – Vordertür	-	2	-	-	-
1 64 090		220	Einstiegschiene, links – Hintertür	-	1	-	-	-
1 64 091			Einstiegschiene, rechts – Hintertür	-	1	-	-	-
1 64 109	4	221	Einstiegschiene, links	-	-	-	1	1
1 64 110			Einstiegschiene, rechts	-	-	-	1	1
			(Einstiegschiene an Unterbau)					
			Linsensenblechschaube (3,5 x 13 mm) 20 40 078	10	14	10	-	-
			Linsensenblechschaube (3,5 x 19 mm) 20 40 082	-	-	-	14	14
			o = Einbauteile siehe Gruppe 12 – Nachträglicher Einbau siehe Techn. Information TI – C 8 Gruppe 14-3 –					

KAROSSERIE

Katalog-Nr.	Tafel	Bild	Teile-Name	Olympia-A			GT-A	GT-A-L
				LZ	LV	SZ		
1 64 529	1	222	Einstiegverkleidung, links – Vordertür	1	1	1	-	-
1 64 530			Einstiegverkleidung, rechts – Vordertür	1	1	1	-	-
1 64 553	4	223	Einstiegverkleidung, links	-	-	-	1	1
1 64 554			Einstiegverkleidung, rechts	-	-	-	1	1
1 64 816		225	Zierstab mit Halteklammer für Einstiegverkleidung, links und rechts	2	2	2	-	-
(1 74 618)		226	Tülle für Zierstab an Einstiegverkleidung	18	18	18	-	-
1 65 182 E			Vordersitz mit starrem Rücken, mit Federung, ungepolstert, links (nur für USA)	-	-	1	-	-
1 65 183 E	9	226a	Vordersitz mit starrem Rücken, mit Federung, ungepolstert, rechts (nur für USA)	-	-	1	-	-
1 65 184			Vordersitz mit Federung, ungepolstert, links (für verstellbaren Rücken) bis Fg. Nr. 1 636 175 Antwerpen bis Fg. Nr. 9 142 624	1	1	1	-	-
1 65 185			Vordersitz mit Federung, ungepolstert, rechts (für verstellbaren Rücken) bis Fg. Nr. 1 636 175 Antwerpen bis Fg. 9 142 624	1	1	1	-	-
1 65 188		227	Vordersitz mit Federung, ungepolstert, links (für verstellbaren Rücken) ab Fg. Nr. 1 636 176 Antwerpen ab Fg. Nr. 9 142 625	1	1	1	-	-
1 65 189			Vordersitz mit Federung, ungepolstert, rechts (für verstellbaren Rücken) ab Fg. Nr. 1 636 176 Antwerpen ab Fg. Nr. 9 142 625	1	1	1	-	-

Katalog-Nr.	Tafel	Bild	Teile-Name	Olympia-A			GT-A	GT-A-L
				LZ	LV	SZ		
1 65 193	9	228	Vordersitz mit Federung, ungepolstert, links	-	-	-	1	1
1 65 194			Vordersitz mit Federung, ungepolstert, rechts	-	-	-	1	1
			Sportsitz siehe 1 66 ...					
1 65 288		229	Kegelfeder für Vordersitz	4	4	4	-	-
1 65 296		230	Feder für Vordersitzfläche, links und rechts	8	8	8	-	-
1 65 297		231	Feder und Stützfeder für Vordersitz, seitlich, links und rechts	4	4	4	-	-
1 65 312		231a	Feder für Sitzfläche, linker und rechter Sitz (377 mm lang)	-	-	-	12	12
1 65 342)			(siehe 1 66 ...)					
1 65 343 }								
1 65 366		232	Stützdraht für Vordersitzfederung	2	2	2	-	-
1 65 390		233	Formdraht für Vorderrücken, links (für hohe Rückenlehne mit Kopfstütze)	2	2	2	-	-
1 65 391			Formdraht für Vorderrücken, rechts (für hohe Rückenlehne mit Kopfstütze)	2	2	2	-	-
1 65 423		234	Formdraht für Vordersitz, seitlich, links und rechts	4	4	4	-	-
1 65 424		235	Formdraht für Vorderrücken	4	4	4	-	-
1 65 563		235a	Feder für Rückenfläche, linker und rechter Rücken (297 mm lang)	-	-	-	2	2
1 65 564			Feder für Rückenfläche, linker und rechter Rücken (324,5 mm lang)	-	-	-	2	2
1 65 565			Feder für Rückenfläche, linker und rechter Rücken (325 mm lang)	-	-	-	2	2
1 65 566			Feder für Rückenfläche, linker und rechter Rücken (333 mm lang)	-	-	-	2	2
1 65 567			Feder für Rückenfläche, linker und rechter Rücken (351 mm lang)	-	-	-	12	12
1 65 680		236	x Bundschraube für Vorderrücken an Vordersitz (M 8 x 1,25 x 22 mm lang) (Bund-Ø 10)	-	-	-	2	2
1 65 681			x Bundschraube für Vorderrücken an Vordersitz mit Lackschaberkerben (M 8 x 1,25 x 26 mm lang) (Bund-Ø 12)	-	-	-	2	2
• 1 65 758 E			Ers. durch 1 65 759					
1 65 759			Vorderrücken mit Federung, ungepolstert, links (verstellbar) bis Fg.-Nr. 1 636 175 Antwerpen bis Fg.-Nr. 9 142 624	1	1	1	-	-
1 65 761		237	Vorderrücken mit Federung, ungepolstert, links (verstellbar) ab Fg.-Nr. 1 636 176 Antwerpen ab Fg.-Nr. 9 142 625	1	1	1	-	-
1 65 762		238	Vorderrücken mit Federung, ungepolstert, links	-	-	-	1	1
1 65 763		238a	Vorderrücken mit Federung, ungepolstert, links (für hohe Rückenlehne mit Kopfstütze)	1	1	1	-	-
			x = wahlweise					

KAROSSERIE

Katalog-Nr.	Tafel	Bild	Teile-Name	Olympia-A			GT-A	GT-A-L
				LZ	LV	SZ		
1 65 784			Vorderrücken mit Federung, ungepolstert, rechts (verstellbar) bis Fg.-Nr. 1 636 175 Antwerpen bis Fg.-Nr. 9 142 624	1	1	1	-	-
1 65 786			Vorderrücken mit Federung, ungepolstert, rechts (verstellbar) ab Fg.-Nr. 1 636 176 Antwerpen ab Fg.-Nr. 9 142 625	1	1	1	-	-
1 65 787			Vorderrücken mit Federung, ungepolstert, rechts	-	-	-	1	1
1 65 788			Vorderrücken mit Federung, ungepolstert, rechts (für hohe Rückenlehne mit Kopfstütze)	1	1	1	-	-
			(Vorderrücken an Vordersitz)					
			Sechskantschraube (M 8 x20) 20 00 210	-	-	-	2	2
			Fächerscheibe (8,2 x 14 x 0,8 mm) 20 74 760	-	-	-	4	4
			Sechskantmutter (M 8) 20 64 229	-	-	-	2	2
			Sechskantkerbschraube (M 8 x22) 20 26 107	4	4	4	-	-
			Scheibe (8,4 x 17 x 2 mm) <20 80 241	-	-	-	4	4
			Sechskantschraube (M 8 x15) 20 00 202	4	4	4	-	-
			Federscheibe (8,4 x 15 x 0,8 mm) <20 82 117	4	4	4	-	-
			Scheibe (8,4 x 17 x 2 mm) <20 80 241	2	2	2	-	-
(7 32 653)	239		Buchse	2	2	2	-	-
(1 66 775)	240		Scheibe	2	2	2	-	-
			Sicherungsscheibe (6 x 12 x 0,7 mm) 20 80 729	2	2	2	-	-
(1 66 878)			Zugfeder für Polsterbezug an verstellbaren Vorderrücken (344 mm lang) (nicht für Sportsitz) bis Fg.-Nr. 1 636 175 Antwerpen bis Fg.-Nr. 9 142 624	2	2	2	-	-
(1 66 879)	241		Zugfeder für Polsterbezug an verstellbaren Vorderrücken (327 mm lang) (nicht für Sportsitz) ab Fg.-Nr. 1 636 176 Antwerpen ab Fg.-Nr. 9 142 625	2	2	2	-	-
1 65 831	242		Klemme für Feder an Vordersitz (34 mm lang)	x	x	x	-	-
1 65 832			Klemme für Federbefestigung (39 mm lang)	x	x	-	-	-
1 65 903	243		Formdraht für Vordersitz, vorn	2	2	2	-	-
1 65 904	244		Formdraht für Vordersitz, hinten	2	2	2	-	-

Katalog-Nr.	Tafel	Bild	Teile-Name	Olympia-A			GT-A	GT-A-L
				LZ	LV	SZ		
1 65 925	9	248	Feder für Vorderrücken, unten, links und rechts (für hohe Rückenlehne mit Kopfstütze)	4	4	4	-	-
1 65 926		249	Feder für Vorderrücken, oben, links und rechts (für hohe Rückenlehne mit Kopfstütze)	4	4	4	-	-
1 65 937		250	Feder für Vorderrücken (Drahtstärke 2,65 mm)	4	4	4	-	-
1 65 950		251	Federgurt für Vorderrücken, links und rechts	4	4	4	-	-
1 65 968		252	Federspange für Polsterbezug an Rahmen	-	-	-	x	x
1 65 970		253	Halter für Federung an Vorderrücken (40,5 mm lang)	x	x	x	-	-
1 65 971		254	Halter für Federung an Vordersitz, hinten	6	6	6	-	-
1 65 973		255	Halter für Federung an Vordersitz, vorn	2	2	2	-	-
1 65 974			Federhalter für Sitz und Rücken, links und rechts (27 mm lang - 1,5 mm Ø)	-	-	-	x	x
1 65 975								
1 65 976		255a	Doppel-Federhalter für Rücken, links und rechts (39 mm lang - 2,5 mm Ø)	-	-	-	x	x
1 66 026		266	Lagerbock für Sitzarretierung	2	2	2	-	-
1 66 033	10	281	o Konsole mit Sitzarretierung, kompl., links	1	1	1	-	-
1 66 034			o Konsole mit Sitzarretierung, kompl., rechts	1	1	1	-	-
			(Befestigung - Vorderrücken an Lagerbock - Sitzrahmen rechts)					
1 66 054		282	o Zwischenlage - Scheibe 20 Ø x 10,5 Ø (Polystyrol)	2	2	2	-	-
1 66 055		283	o Scheibe (8,4 Ø) zwischen Sitzarretierungshaken und Arretierungs-Lagerbock	4	4	4	-	-
1 66 056		284	o Sicherungsscheibe für Lagerbolzen - Sitzarretierungshaken	2	2	2	-	-
(1 65 342)		278	o Gurt für Vordersitz	8	8	8	-	-
(1 65 343)		279	o Lehnengurt für Vorderrücken, mit Haltedrähten	2	2	2	-	-
1 66 069		280	o Liegesitzbeschlag, kompl., links (linker Sitz links, rechter Sitz links)	2	2	2	-	-
1 66 100	9	262	Gleitkappe für Vordersitz, außen	1	2	1	-	-
1 66 101		263	Gleitkappe für Vordersitz, innen	1	2	1	-	-
			o = Sonderausführung - Sportsitz					

Katalog-Nr.	Tafel	Bild	Teile-Name	Olympia-A			GT-A	GT-A-L
				LZ	LV	SZ		
			(Gleitkappe – Vordersitz an Querträger)					
			Linsensenkblechschaube (3,9 x 13 mm) 20 40 152	4	8	4	–	–
			(Vordersitz links und rechts an Unterbau)					
1 66 111	9	261	Lagerbügel ab Fg.-Nr. 1 507 439 = 2 Stück	4	4	4	–	–
1 66 115			Lagerbügel, links ab Fg.-Nr. 1 507 439 US-Ausstattung Antwerpen ab Fg.-Nr. 9 088 213 LZ, SZ Antwerpen ab Fg.-Nr. 9 093 130 LV Antwerpen ab Fg.-Nr. 9 094 804	1	1	1	–	–
1 66 116			Lagerbügel, rechts ab Fg.-Nr. 1 507 439 US-Ausstattung Antwerpen ab Fg.-Nr. 9 088 213 LZ, SZ Antwerpen ab Fg.-Nr. 9 093 130 LV Antwerpen ab Fg.-Nr. 9 094 804	1	1	1	–	–
			(Lagerbügel an Sitzträger – Unterbau)					
			Sechskantkerbschraube mit Federring (M 8 x 57) 20 26 501	8	8	8	–	–
1 66 132	10	285	o Laufschiene, links, für Vordersitz	2	2	2	–	–
1 66 133			o Laufschiene, rechts, für Vordersitz	2	2	2	–	–
1 66 153		286	o Raste für Sitzverstellung	2	2	2	–	–
1 66 187		287	o Führungsschiene, kompl., links, für Vordersitz	2	2	2	–	–
1 66 192			o Führungsschiene, kompl., rechts, für Vordersitz	2	2	2	–	–
1 66 203	9	264	Führungsschiene, Ober- und Unterteil mit Kugeln und Rastschiene, linker Sitz, außen	–	–	–	1	1
1 66 204			Führungsschiene, Ober- und Unterteil mit Kugeln und Rastschiene, rechter Sitz, außen	–	–	–	1	1
1 66 205		265	Führungsschiene, Ober- und Unterteil mit Kugeln, ohne Rastschiene, linker und rechter Sitz, innen	–	–	–	2	2
			(Führungsschiene an Sitz und Querträger)					
			Innensechskantschraube (M 8 x 15) 20 24 053	–	–	–	8	8
			Sechskantschraube (M 8 x 15) 20 00 202	–	–	–	8	8
			Fächerscheibe (8,4 x 15 x 0,8 mm) 20 74 760	–	–	–	16	16
			(Führungsschiene an Vordersitz)					
			Innensechskantschraube (M 8 x 15) 20 24 054	–	–	–	8	8
1 66 236		267	Bolzen für Sitzarretierung	2	2	2	–	–
			Sicherungsscheibe (6 x 12 x 0,7 mm) 20 80 729	2	2	2	–	–
1 66 250		259	Griff für Sitzverstellung, links o = Sonderausführung – Sportsitz	1	1	1	–	–

Katalog-Nr.	Tafel	Bild	Teile-Name	Olympia-A			GT-A	GT-A-L
				LZ	LV	SZ		
1 66 251	9		Griff für Sitzverstellung, rechts	1	1	1	-	-
1 66 253			Sterngriff für Rücksitzbeschlag	2	2	2	-	-
1 66 288		260	Rückzugfeder für Sitzverstellung	2	2	2	-	-
1 66 290		269	Feder für Sitzarretierung	2	2	2	-	-
1 66 296	10	288	o Rückholspiralfeder für Sitzarretierungshaken	2	2	2	-	-
1 66 297		289	o Schaltfeder für Rastenhebel – Sitzverstellung	2	2	2	-	-
1 66 304	9	274	Knopfoberteil für Vorderrückenverstellung, links und rechts – Teil nur paarig mit 1 66 305 verwenden – bis Fg.-Nr. 1 636 175	2	2	2	-	-
1 66 305		275	Knopfunterteil für Vorderrückenverstellung, links und rechts – Teil nur paarig mit 1 66 304 verwenden – bis Fg.-Nr. 1 636 175	2	2	2	-	-
1 66 329		270	Hebel für Sitzarretierung	2	-	2	-	-
			Halbrundlochniet (6 x 8 mm) 20 84 309	2	-	2	-	-
1 66 346	10	290	o Rastenhebel für Sitzverstellung	2	2	2	-	-
1 66 415		291	o Lager für Rastenhebel (Sitzverstellung)	2	2	2	-	-
1 66 424	9	271	Knopf für Hebel – Sitzarretierung	2	-	2	-	-
1 66 427	10	293	o Griffknopf für Betätigungshebel – Sitzarretierungshaken, mit Befestigungsklammer	2	2	2	-	-
• 1 66 435			Ers. durch 1 66 437					
1 66 436	10	292	o Sitzarretierungshaken mit Betätigungshebel	2	2	2	-	-
<1 66 437	9	272	Haken für Sitzarretierung	2	2	2	-	-
1 66 448	9	258	Betätigungsstange für Vordersitzverstellung, links und rechts	2	2	2	-	-
			(Betätigungsstange an Schwenkbügel)					
			Sicherungsscheibe (6 x 12 x 0,7 mm) 20 80 729	2	2	2	-	-
1 66 463			Abdeckkappe für Ruhesitzbeschlag, schwarz	2	2	2	-	-
1 66 477		273	Blende für Sitzarretierung	2	-	2	-	-
			Linsensenblechsraube (3,5 x 9,5 mm) 20 40 076	4	-	4	-	-
(1 00 490)			Ringklammer für Sitzarretierung, Seilzug	x	x	x	-	-
1 66 503		276	Seilzug für Sitzarretierung	2	-	2	-	-
1 66 505			Seilzug für Rückenarretierung (651 mm lang) (für hohe Rückenlehne mit Kopfstütze)	2	2	2	-	-
			Zahnscheibe (5,1 x 9 x 1 mm) 20 74 503	2	-	2	-	-
			Sechskantmutter (M 5) 20 64 102	2	-	2	-	-
(17 48 350)			Arretierung – Beifahrersitz von Fahrerseite	1	1	1	-	-
			Linsensenblechsraube (4,2 x 13 mm) 20 40 175	2	2	2	-	-
1 66 570		256	Schwenkbügel für Vordersitz, links	1	1	1	-	-
1 66 571			Schwenkbügel für Vordersitz, rechts o = Sonderausführung – Sportsitz	1	1	1	-	-

Katalog-Nr.	Tafel	Bild	Teile-Name	Olympia-A			GT-A	GT-A-L
				LZ	LV	SZ		
			(Schwenkbügel an Rahmen)					
			Linsenblechbohrschraube (4,2 x 13 mm) 20 36 800	2	2	2	-	-
			Halbrundlochniet (8 x 7 x 10 mm) 20 84 311	4	4	4	-	-
1 66 582	9	257	Lagerschale für Vordersitz ab Fg.-Nr. 1 507 439 = 2 Stück	4	4	4	-	-
1 66 583			Lagerschale für Vordersitz ab Fg.-Nr. 1 507 439 US-Ausstattung Antwerpen ab Fg.-Nr. 9 088 213 LZ, SZ Antwerpen ab Fg.-Nr. 9 093 130 LV Antwerpen ab Fg.-Nr. 9 094 804	2	2	2	-	-
1 66 742			- Anschlag für Vordersitzverstellung - 1,5 l; 1,7 l; 1,9 l - bis Fg.-Nr. 1 507 438	2	2	2	-	-
			(Anschlag an Sitzverstellung)					
1 66 772			+ Federmutter - 1,5 l; 1,7 l; 1,9 l - bis Fg.-Nr. 1 507 438	2	2	2	-	-
			+ Linsensenkblechschraube (4,2 x 22 mm) 20 40 181 - 1,5 l; 1,7 l; 1,9 l - bis Fg.-Nr. 1 507 438	2	2	2	-	-
			(Befestigung - Griffknopf an Betätigungshebel)					
1 66 773			o Schweißmutter (M 8) an Seitenrohr - Vordersitz- und Rückenrahmen innen (für Befestigung Liegesitzbeschlag, links)	8	8	8	-	-
1 66 775			(siehe 1 65...)					
			(Befestigung - Laufschiene, innen und außen an Sitzrahmen, unten)					
1 66 785			o Zylinderblechschraube (4,8 x 13)	20	20	20	-	-
			(Befestigung - Führungsschiene kompl., links und rechts an Konsole links und rechts)					
1 66 787			o Sechskantschraube (M 8 x 15)	8	8	8	-	-
			(Liegesitzbeschlag an Sitz- und Rückenrahmen)					
1 66 788			o Linsensenkschraube (M 8 x 22)	8	8	8	-	-
1 66 818	10	294	o Lehnenrahmen - Vordersitz, kompl., links und rechts	2	2	2	-	-
1 66 831		295	o Vordersitzrahmen, kompl., links und rechts	2	2	2	-	-
● 1 66 860			Ers. durch 1 66 862					
1 66 861			o Federring (8 mm Ø)	8	8	8	-	-
< 1 66 862		296	o Seeger-Greifring	2	2	2	-	-
1 66 878 } 1 66 879 }			(siehe 1 65...)					
1 66 881			Klemmfeder für Ruhesitzbeschlag	2	2	2	-	-
1 66 882			Zugfeder für Ruhesitzbeschlag (für hohe Rückenlehne mit Kopfstütze)	2	2	2	-	-
			+ = US-Ausstattung Antwerpen bis Fg.-Nr. 9 088 212 LZ, SZ Antwerpen bis Fg.-Nr. 9 093 129 LV Antwerpen bis Fg.-Nr. 9 094 803 o = Sonderausführung - Sportsitz					

KAROSSERIE

Katalog-Nr.	Tafel	Bild	Teile-Name	Olympia-A			GT-A	GT-A-L
				LZ	LV	SZ		
1 66 910	10		Halter für Federung an Rückenlehne (28 mm lang)	x	x	x	-	-
1 66 912			Halter für Federung an Vorderrücken (28 mm lang)	x	x	x	-	-
1 66 935		297	o Lagerbolzen für Sitzarretierungshaken	2	2	2	-	-
1 66 936		298	o Lagerbolzen in Lehnrahmen – Vordersitz, unten rechts (Befestigungs-Raste – Vordersitz auf Rastenhebel)	2	2	2	-	-
1 66 945			o Zylinderkerbstift (2,5 x 16 mm) (Arretierung – Schaltfeder an Rastenhebel)	2	2	2	-	-
1 66 946			o Zylinderkerbstift (2,5 x 12 mm)	2	2	2	-	-
1 66 984	9	277	Schutzkappe für Vordersitz (Polsterschutz)	4	4	4	-	-
1 67 335		300	Abschlußführungshülse für Vorderrücken, links und rechts, beige – für Komb. 301, 302, 701 – (für hohe Rückenlehne mit Kopfstütze)	4	4	4	-	-
1 67 336			Abschlußführungshülse für Vorderrücken, links und rechts, blau – für Komb. 312, 712 – (für hohe Rückenlehne mit Kopfstütze)	4	4	4	-	-
1 67 337			Abschlußführungshülse für Vorderrücken, links und rechts, rot – für Komb. 341, 741 – (für hohe Rückenlehne mit Kopfstütze)	4	4	4	-	-
1 67 338			Abschlußführungshülse für Vorderrücken, links und rechts, schwarz – für Komb. 351, 751 – (für hohe Rückenlehne mit Kopfstütze)	4	4	4	-	-
1 67 339			Abschlußführungshülse für Vorderrücken, links und rechts, hellgrau – für Komb. 721 – (für hohe Rückenlehne mit Kopfstütze)	4	4	4	-	-
1 67 340			Abschlußführungshülse für Vorderrücken, links und rechts, blau – für Komb. 313, 713 – (für hohe Rückenlehne mit Kopfstütze)	4	4	4	-	-
1 67 341			Abschlußführungshülse für Vorderrücken, links und rechts, rot – für Komb. 342, 742 – (für hohe Rückenlehne mit Kopfstütze)	4	4	4	-	-
1 67 370		301	Führungsbuchse für Kopfstütze in Vorderrücken, links und rechts	4	4	4	-	-
1 67 400		302	Sicherungsklemmfeder für Führungsbuchse in Vorderrücken	4	4	4	-	-
1 67 470		303	Anschraubplatte mit Einsteckraststangen für Kopfstütze, links und rechts (Anschraubplatte an Polsterauflage) Linsensenkschraube (M 5 x 15) 20 42 102 (Befestigung-Lehnengurt an Lehnrahmen)	2	2	2	-	-
1 67 578			o Haken für Lehnengurt – Vorderrücken (Befestigung-Sitzgurt an Sitzrahmen)	16	16	16	-	-
1 67 579	10	299	o Haken für Gurt – Vordersitz o = Sonderausführung – Sportsitz	16	16	16	-	-

Katalog-Nr.	Tafel	Bild	Teile-Name	Olympia-A			GT-A	GT-A-L
				LZ	LV	SZ		
1 68 225			(siehe 1 34 ...)					
1 69 118	9	304	Hintersitz mit Federung, ungepolstert	1	-	-	-	-
1 69 119			Hintersitz mit Federung, ungepolstert	-	-	1	-	-
1 69 121			Hintersitz mit Federung, ungepolstert	-	1	-	-	-
1 69 263		305	Hinterrücken mit Federung, ungepolstert	1	1	-	-	-
1 69 264			Hinterrücken mit Federung, ungepolstert	-	-	1	-	-
1 69 761		306	Drahtmatte für Hinterrücken bis Fg.-Nr. 1 525 305 Antwerpen bis Fg.-Nr. 9 108 205	1	1	-	-	-
1 70 169	8	307	Gummifassung für Rückwandfenster	1	1	-	-	-
1 70 170			Gummifassung für Rückwandfenster	-	-	1	-	-
1 70 174		308	Gummifassung für Rückwandfenster	-	-	-	1	1
1 70 178			Gummifassung für Rückwandfenster (nur für GT-Junior)	-	-	-	-	1
(1 10 452)		309	Zierstreifen für Rückwandfenster (8,1 mm breit) (3 434 587) - wird in Rollen à 20 m geliefert -	x	x	x	x	x
(1 10 404)		310	Muffe für Zierstreifen (8,1 mm breit)	-	-	1	-	-
1 70 406		310a	Verbindungsstück für Zierstreifen (8,1 mm breit) (siehe auch 1 10 ...)	2	2	-	2	2
1 72 043	1	311	Regenleiste vorn, links	1	1	-	-	-
1 72 044			Regenleiste vorn, rechts	1	1	-	-	-
1 72 045	3	312	Regenleiste vorn, links	-	-	1	-	-
1 72 046			Regenleiste vorn, rechts	-	-	1	-	-
1 72 276		313	Zierstab für Regenleiste - Dachrahmen, links	-	-	1	-	-
1 72 277			Zierstab für Regenleiste - Dachrahmen, rechts	-	-	1	-	-
1 72 278	1	314	Zierstab für Regenleiste - Dachrahmen, hinten links	1	-	-	-	-
1 72 279			Zierstab für Regenleiste - Dachrahmen, hinten rechts	1	-	-	-	-
1 72 280		315	Zierstab für Regenleiste - Dachrahmen, vorn links	1	1	-	-	-
1 72 281			Zierstab für Regenleiste - Dachrahmen, vorn rechts	1	1	-	-	-
1 72 284	2	316	Zierstab für Regenleiste - Dachrahmen, hinten links	-	1	-	-	-
1 72 285			Zierstab für Regenleiste - Dachrahmen, hinten rechts	-	1	-	-	-
(1 74 800)			Flachrundlochniet	12	12	12	-	-
			(Zierstab an Regenleiste)					
(1 74 715)			Klammer	20	20	-	-	-

KAROSSERIE

Katalog-Nr.	Tafel	Bild	Teile-Name	Olympia-A			GT-A	GT-A-L
				LZ	LV	SZ		
1 72 289	2	317	o Zierleiste für Dachverkleidung, außen links	-	1	-	-	-
1 72 290			o Zierleiste für Dachverkleidung, außen rechts	-	1	-	-	-
1 72 291	1	318	o Zierleiste für Dachverkleidung, außen links	1	-	-	-	-
<1 72 292			o Zierleiste für Dachverkleidung, außen rechts(8 959 230)	1	-	-	-	-
1 72 293	3	319	o Zierleiste für Dachverkleidung, außen links	-	-	1	-	-
1 72 294			o Zierleiste für Dachverkleidung, außen rechts	-	-	1	-	-
			(Zierleiste an Seitenwand)					
(1 74 712)			o Klammer	-	-	2	-	-
<(1 74618)			o Tülle	-	-	2	-	-
1 72 295	1	320	o Zierleiste an Dachverkleidung, hinten links	1	1	-	-	-
1 72 296		321	o Zierleiste an Dachverkleidung, hinten rechts	1	1	-	-	-
1 72 297	3	322	o Zierleiste an Dachverkleidung, hinten links	-	-	1	-	-
1 72 298		323	o Zierleiste an Dachverkleidung, hinten rechts	-	-	1	-	-
			(Zierleiste an Dachverkleidung, hinten links und rechts)					
			o Linsenblechschraube (2,9x6,5 mm) 20 36 005	7	7	9	-	-
1 72 299			x Zierleiste an Dachverkleidung, außen links	-	1	-	-	-
1 72 300			x Zierleiste an Dachverkleidung, außen rechts	-	1	-	-	-
1 72 301			x Zierleiste an Dachverkleidung, außen links	1	-	-	-	-
1 72 302			x Zierleiste an Dachverkleidung, außen rechts	1	-	-	-	-
			(Zierleiste an Dachverkleidung)					
<(1 74618)			x Tülle	8	8	-	-	-
1 72 386	1	324	o Zierstück für Dachverkleidung, außen links	1	1	-	-	-
1 72 387			o Zierstück für Dachverkleidung, außen rechts	1	1	-	-	-
1 72 388	3	325	o Zierstück für Dachverkleidung, außen links	-	-	1	-	-
1 72 389			o Zierstück für Dachverkleidung, außen rechts	-	-	1	-	-
			x = nur für Zweifarbenlackierung					
			o = Sonderausführung – Dachbespannung, außen – Dachbespannung und Halteschienen siehe 23 58 ...–					

Katalog-Nr.	Tafel	Bild	Teile-Name	Olympia-A			GT-A	GT-A-L
				LZ	LV	SZ		
			(Zierstück an Dachverkleidung)					
			o Linsenblechschaube (2,9 x 9,5 mm) 20 36 003	2	2	2	-	-
(1 74 645)			o Scheibe	2	2	-	-	-
			o Scheibe (3,2 x 7 x 0,5 mm) 20 80 000	2	2	2	-	-
			o Sechskantmutter (M 3) 20 64 001	2	2	2	-	-
1 72 643	1	326	Zierstab mit Halteklammern für Tür, außen, links und rechts	2	-	2	-	-
1 72 644	2	327	Zierstab mit Halteklammern für Vordertür, links	-	1	-	-	-
1 72 645			Zierstab mit Halteklammern für Vordertür, rechts	-	1	-	-	-
1 72 646		328	Zierstab mit Halteklammern für Hintertür, links	-	1	-	-	-
1 72 647			Zierstab mit Halteklammern für Hintertür, rechts	-	1	-	-	-
1 72 648	1	329	Zierleiste für Türfensterschacht, außen links	1	-	1	-	-
1 72 649			Zierleiste für Türfensterschacht, außen rechts	1	-	1	-	-
1 72 663	2	330	Zierleiste für Türfensterschacht, Vordertür, außen links	-	1	-	-	-
1 72 665		331	Zierleiste für Türfensterschacht, Hintertür, außen links	-	1	-	-	-
1 72 666			Zierleiste für Türfensterschacht, Vordertür, außen rechts	-	1	-	-	-
1 72 668			Zierleiste für Türfensterschacht, Hintertür, außen rechts	-	1	-	-	-
(1 74 710)	1	332	Klammer für Tür- und Seitenwandzierstab	16	14	16	-	-
(1 74 618)			Tülle für Tür- und Seitenwandzierstab	16	14	16	-	-
1 72 854		333	Zierstab für Radausschnitt, hinten links	1	1	-	-	-
1 72 855			Zierstab für Radausschnitt, hinten rechts	1	1	-	-	-
1 72 866	3	334	Zierstab für Radausschnitt, hinten links	-	-	1	-	-
1 72 867			Zierstab für Radausschnitt, hinten rechts	-	-	1	-	-
1 72 974	1	335	Zierstab mit Halteklammern für Seitenwand, vorn links	1	-	1	-	-
1 72 975			Zierstab mit Halteklammern für Seitenwand, vorn rechts	1	-	1	-	-
1 72 976		336	Zierstab für Seitenwand, hinten links	1	1	1	-	-
1 72 977			Zierstab für Seitenwand, hinten rechts	1	1	1	-	-
			o = Sonderausführung - Dachbespannung, außen - Dachbespannung und Halteschienen siehe 23 58 ... -					

KAROSSERIE

Katalog-Nr.	Tafel	Bild	Teile-Name	Olympia-A			GT-A	GT-A-L
				LZ	LV	SZ		
1 73 470	7	336a	Verbindungswinkel für Zierrahmen – Türfenster, links und rechts (GT – A nur für USA)	-	-	-	4	4
1 73 502	1	337	Zwischenstück (Zwischenlage) für Zierstab an Seitenwand und Radausschnitt	2	2	2	-	-
1 73 612	7	337c	Zierrahmen für Türfenster, links (Vorderteil) (GT – A nur für USA)	-	-	-	1	1
1 73 613		337b	Zierrahmen für Türfenster, links (Hinterteil) (GT – A nur für USA)	-	-	-	1	1
1 73 614			Zierrahmen für Türfenster, rechts (Vorderteil) (GT – A nur für USA)	-	-	-	1	1
1 73 615			Zierrahmen für Türfenster, rechts (Hinterteil) (GT – A nur für USA)	-	-	-	1	1
			Blindniet (2,38 x 5 x 1,42 mm) 20 84 151	-	-	-	2	2
1 73 700		337a	Zierleiste für Türfenster, unten, links	-	-	-	1	1
1 73 701			Zierleiste für Türfenster, unten, rechts	-	-	-	1	1
1 73 720			x Zierleiste für Türfenster, unten links (schwarz matt)	-	-	-	-	1
1 73 721			x Zierleiste für Türfenster, unten rechts (schwarz matt)	-	-	-	-	1
1 73 870		337b	x Farbstreifen für Tür, links	-	-	-	-	1
1 73 871			x Farbstreifen für Tür, rechts	-	-	-	-	1
1 73 872		337c	x Farbstreifen für Seitenwand, vorn links	-	-	-	-	1
1 73 873			x Farbstreifen für Seitenwand, vorn rechts	-	-	-	-	1
1 73 874		337d	x Farbstreifen für Seitenwand, hinten links	-	-	-	-	1
1 73 875			x Farbstreifen für Seitenwand, hinten rechts	-	-	-	-	1
1 74 191	4	343	Zierleiste für Rückwandverkleidung	-	-	-	1	1
			Sechskantmutter (M 4) 20 64 051	-	-	-	6	6
			Scheibe (4,3 x 9 x 0,8 mm) 20 80 051	-	-	-	6	6
			x = nur für GT-Junior					

Katalog-Nr.	Tafel	Bild	Teile-Name	Olympia-A			GT-A	GT-A-L
				LZ	LV	SZ		
1 74 305	1	345	Zierblende für Rückwand, seitlich, links	1	1	1	-	-
1 74 306		346	Zierblende für Rückwand, seitlich, rechts	1	1	1	-	-
1 74 307		347	Zierblende für Rückwand, mitten	1	1	1	-	-
1 74 308	3	348	Zierblende für Rückwand, seitlich, links (nur für USA)	-	-	1	-	-
1 74 309		349	Zierblende für Rückwand, seitlich rechts (nur für USA)	-	-	1	-	-
(1 76 653)			Schneidmutter für Zierblende an Rückenwand, links und rechts	4	4	4	-	-
1 74 392	}		(siehe 1 76 ...)					
1 74 393								
1 74 396								
1 74 612			(siehe 1 76 ..., 11 01 ..., 11 04 ..., 11 70 ...)					
1 74 618			(siehe 1 64 ..., 1 72 ..., 11 02 ...)					
1 74 642	1	341	Scheibe (Gummi), für Halter – Zierstab (siehe auch 11 02 ...)	10	10	10	-	-
			Scheibe (3,2 x 7 x 0,5 mm) 20 80 000	10	10	10	-	-
			Sechskantmutter (M 3) 20 64 000	10	10	10	-	-
(1 76 653)		342	Schneidmutter für Halter – Zierstab	4	4	4	-	-
1 74 645			(siehe 1 72 ...)					
1 74 655		342a	Spreizfeder für Zierblende an Rückwand, mitten	1	1	1	-	-
1 74 710			(siehe 1 72 ... und 11 02 ...)					
1 74 712			(siehe 1 72 ...)					
1 74 715			(siehe 1 72 ...)					
1 74 717	4	344	Klammer für Zierleiste an Rückwandverkleidung 13 22 677	-	-	-	18	18
1 74 718			(siehe 1 14 ...)					
1 74 800			(siehe 1 72 ...)					
1 74 860	1	350	Kappe für Zierblende an Rückwand, links und rechts	4	4	4	-	-
1 74 880		338	Halter für Zierstab, mit 10 mm Gewindebolzen (siehe auch 11 02 ...)	10	10	10	-	-
1 74 881		339	Halter für Zierstab, mit 15 mm Gewindebolzen	8	8	-	-	-
1 74 882	2	340	Halter für Zierstab, mit 10 mm glattem Bolzen	-	4	-	-	-
1 74 887			Halter für Zierleiste an Rückwand (ab Fg.-Nr. 2 264 500 = 10 Stück)	-	-	-	6	6
(12 24 753)			Gummischeibe für Halter an Rückwand (ab Fg.-Nr. 2 264 500 = 10 Stück)	-	-	-	6	6

KAROSSERIE

Katalog-Nr.	Tafel	Bild	Teile-Name	Olympia-A			GT-A	GT-A-L
				LZ	LV	SZ		
1 76 031	1+	11	351 Kofferraumdeckel ohne Scharniere, Schloß und Schriftzeichen	1	1	-	-	-
• 1 76 041			Ers. durch 1 76 044					
∅ 1 76 044	3	352	Kofferraumdeckel ohne Scharniere, Schloß und Schriftzeichen (Löcher für Schrift bohren)	-	-	1	-	-
			(Abdichtung Ablauflöcher – Kofferraumdeckel)					
(1 14 488)		353	Gummipuffer	-	-	2	-	-
1 76 171	11	354	Scharnierbügel für Kofferraumdeckel, links	1	1	1	-	-
1 76 172		355	Scharnierbügel für Kofferraumdeckel, rechts	1	1	1	-	-
1 76 222		356	Hohlriet für Scharnierbügel, an Scharnierlager	2	2	2	-	-
1 76 252		357	Scheibe für Scharnierbügel, an Scharnierlager	2	2	2	-	-
1 76 253			Scheibe für Scharnierbügel (für Wagen mit Dachverkleidung, außen)	2	2	2	-	-
			(Scharnierbügel an Kofferraumdeckel)					
			Sechskantschraube mit Federring und Scheibe (M 8 x 15) 20 10 102	4	4	4	-	-
1 76 255		358	Scharnierfeder für Kofferraumdeckel, links	1	1	-	-	-
1 76 256		359	Scharnierfeder für Kofferraumdeckel, rechts	1	1	-	-	-
1 76 257	11		Scharnierfeder für Kofferraumdeckel, links	-	-	1	-	-
1 76 258			Scharnierfeder für Kofferraumdeckel, rechts	-	-	1	-	-
1 76 392		360	Schlauch für Scharnierfeder – Kofferraumdeckel	1	1	1	-	-
1 76 343		361	Schloß für Kofferraumdeckel	1	1	1	-	-
			(Schloß an Kofferraumdeckel)					
			Halbrundkerbschraube mit Zahnscheibe 20 30 800 (M 6 x 15)	2	2	2	-	-
1 76 363		365	Dichtung für Schließzylinder – Kofferraumdeckel	1	1	1	-	-
1 76 460		366	Nutmutter für Schließzylinder	1	1	1	-	-
1 76 475		362	Bügel für Schloß – Kofferraumdeckel	1	1	1	-	-
1 76 480		363	Bügelhalter für Schloß – Kofferraumdeckel	1	1	1	-	-
			(Bügel und Bügelhalter an Versteifung – Kofferraum)					
			Sechskantschraube mit Federring und Scheibe (M 6 x 20) 20 10 057	2	2	2	-	-
1 76 653			(siehe 1 74 . . .)					
1 76 777	3	367	Schrift „Olympia“ für Kofferraumdeckel	-	-	1	-	-
(11 01 783)	1	368	Schrift „Olympia“ für Kofferraumdeckel	1	1	-	-	-
1 76 778	11	372	Schrift „1500“ für Kofferraumdeckel	1	1	1	-	-
1 76 779		370	Schrift „1900“ für Kofferraumdeckel	1	1	1	-	-
1 76 781		371	Zeichen „LS“ für Kofferraumdeckel (nur für USA)	-	-	1	-	-
1 76 783		369	Schrift „1700“ für Kofferraumdeckel	1	1	1	-	-
(1 74 392)		373	Schrift „Opel“ an Rückwand	-	-	-	1	1

Katalog-Nr.	Tafel	Bild	Teile-Name	Olympia-A			GT-A	GT-A-L
				LZ	LV	SZ		
(1 74 393)	11		Schrift „1900“ an Rückwand	-	-	-	-	1
(11 04 808)			Schrift „GT“ an Rückwand	-	-	-	-	1
(1 14 912)		373a	Tülle für Schrift „Opel“ und „GT“	-	-	-	6	6
(1 74 612)			Tülle für Schrift „1900“	-	-	-	-	2
(1 74 718)		374	Befestigungsklammer für Schrift „Opel“	-	-	-	8	8
Ø (1 74 396)			Schrift „GT/J“ (Klebefolie) an Rückwand	-	-	-	-	1
1 76 786		375	Schrift „GM“ für Rückwand (nur für USA)	-	-	-	1	1
1 76 787			Schrift „GM“ für Kofferraumdeckel (nur für USA)	-	-	1	-	-
1 76 791		376	Schrift „Automatic“ für Kofferraumdeckel	1	1	-	-	-
1 76 792			Schrift „Automatic“ für Kofferraumdeckel	-	-	1	-	-
1 76 831		377	Firmenzeichen für Kofferraumdeckel	1	1	1	-	-
(1 74 612)		378	Tülle für Firmenzeichen an Kofferraumdeckel	2	2	2	2	2
(1 56 012)		379	Gummipuffer für Kofferraumdeckel	2	2	2	-	-
1 76 959		380	Gummiabdichtung für Kofferraumdeckel - wird in Rollen à 20 m geliefert -- Einbaulänge für LZ, LV = 3420 mm, für SZ = 3265 mm	x	x	x	-	-
1 77 300			Schließzylinder mit 1 Schlüssel für Kofferraumdeckel (Schließung beliebig)	-	-	1	-	-
1 77 301			Schließzylinder mit 1 Schlüssel für Kofferraumdeckel (Schließung angeben) Schließungen: BB 501 - 750 CC 501 - 750 EE 501 - 750 6 - 1 - 250 7 - 1 - 250	-	-	1	-	-
1 77 302		364	Schließzylinder mit 1 Schlüssel für Kofferraumdeckel (Schließung beliebig)	1	1	-	-	-
1 77 303			Schließzylinder mit 1 Schlüssel für Kofferraumdeckel (Schließung angeben) Schließungen: BB 501 - 750 CC 501 - 750 EE 501 - 750 6 - 1 - 250 7 - 1 - 250	1	1	-	-	-

Katalog-Nr.	Tafel	Bild	Teile-Name	Olympia-A			GT-A	GT-A-L
				LZ	LV	SZ		
1 78 032	11	381	Gummiabdichtung (Stopfen) für Lackablauflöcher im Unterbau und Entlüftungsloch, Radeinbau, hinten (siehe auch 12 18...)	x	x	x	x	x
1 78 036			Abdeckkappe für Ablauflöcher im Unterbau (25 mm)	x	x	x	x	x
1 78 083			(siehe 8 24 ...)					
1 78 084		383	Dichtungskappe für Lackablauflöcher im Unterbau	x	x	x	x	x
1 78 085		382	Abdeckkappe für Ablauflöcher im Unterbau (20 mm) (Kunststoff)	x	x	x	x	x
(17 06 757)		384	Abdeckkappe zum Verschließen der Befestigungslöcher – Sicherheitsgurt	x	x	x	–	–
1 79 023	12	385	Einsatz-Konsole (Schaltabdeckung) für autom. Getriebe bis Fg.-Nr. 2 457 607	–	–	–	–	1
●1 79 025			Ers. durch 1 79 057					
●1 79 026			Ers. durch 1 79 057					
●1 79 027			Ers. durch 1 79 057					
1 79 028			Konsole für autom. Getriebe, schwarz, (für Komb. 351, 721, 751)	1	1	1	–	–
●1 79 047			Ers. durch 1 79 057					
●1 79 048			Ers. durch 1 79 057					
<1 79 057		386	Konsole für autom. Getriebe, beige, (alle Kombinationen)	1	1	1	–	–
1 79 059			Einsatz-Konsole (Schaltabdeckung) für autom. Getriebe ab Fg.-Nr. 2 457 608	–	–	–	–	1
1 79 142		388	Abdeckplatte für Konsole mit Holz furnierfolie (autom. Getriebe)	1	1	1	–	–
1 79 240		390	Skala für Wählanzeige an Konsole (autom. Getriebe)	–	–	–	–	1
1 79 241		390a	Skala für Wählanzeige an Konsole (autom. Getriebe)	1	1	1	–	–
1 79 275		391	Bürste an Konsole – Schaltabdeckung (autom. Getriebe)	–	–	–	–	1
1 79 276		392	Bürste an Konsole – Schaltabdeckung (autom. Getriebe)	–	–	–	–	1
			(Bürste an Konsole)					
			Scheibe (3,2 x 6 x 0,5 mm) 20 80 001	–	–	–	–	4
			Linienblechschraube (2,9 x 6,5 mm) 20 36 000	–	–	–	–	4
1 79 277		392a	Bürste an Konsole – Schaltabdeckung (autom. Getriebe)	2	2	2	–	–
1 79 502		393	Zierrahmen für Konsole – Schaltabdeckung (autom. Getriebe) bis Fg.-Nr. 2 457 607	–	–	–	–	1
1 79 503		393a	Zierrahmen für Konsole – Schaltabdeckung (autom. Getriebe)	1	1	1	–	–
1 79 504			Zierrahmen für Konsole – Schaltabdeckung (autom. Getriebe) ab Fg.-Nr. 2 457 608	–	–	–	–	1
			(Abdeckung, Konsole an Tunnel)					
			Linienblechschraube mit Scheibe (4,8 x 28 mm) 20 38 204	1	1	1	–	–

KAROSSERIE

Katalog-Nr.	Tafel	Bild	Teile-Name	Olympia-A			GT-A	GT-A-L
				LZ	LV	SZ		
(12 24 753)	12	394	Scheibe (Gummi) (3,4 x 10 x 1,8 mm)	1	1	1	-	-
(1 16 350)		395	Hohlscheibe (12 x 5,3 x 2,8 mm)	2	2	2	-	-
(1 16 340)		396	Einsteckmutter	3	3	3	-	-
			Linsensenkblechschraube (4,8 x 38 mm) 20 40 336	2	2	2	-	-
			Glühlampe für Beleuchtung – Schaltabdeckung (14 Volt – 0,1 Amp.) 20 98 153	2	2	2	-	-
1 79 540			(siehe 1 16...)					
1 79 606			Verschlußstopfen für Öffnungen im Tunnel unter Einsatz-Konsole	-	-	-	-	4
1 79 706		398	Einsatz für Konsole – Schaltabdeckung (schwarz matt)	-	-	-	1	1
1 79 902		399	Halter für Auspuff an Unterbau (siehe auch 8 52 ...)	4	4	4	-	-
1 80 140			(siehe 1 84 ...)					
1 80 377			(siehe 1 84 ...)					
1 80 437	13	415	Diagonalverstrebung, Kofferraum – Hintersitz	1	1	1	-	-
1 80 632		419	Seitenteil – Unterbau, hinten rechts	1	1	1	-	-
1 80 741		419a	Anschlußblech für Boden, hinten, links	-	-	-	1	1
1 80 742			Anschlußblech für Boden, hinten, rechts	-	-	-	1	1
1 80 770		422	Halteschiene für Seitenwandpappe, rechts	1	-	1	-	-
1 80 771			Halteschiene für Seitenwandpappe, links	1	-	1	-	-
1 82 752	1	435	Kappe (Abdeckung) für Kraftstoffzuführung in Seitenwandverkleidung	1	1	-	-	-
1 82 754	3	436	Kappe (Abdeckung) für Kraftstoffzuführung in Seitenwandverkleidung	-	-	1	-	-
1 82 781	1	437	Klappe mit Scharnier, für Kraftstoffzuführung	1	1	-	-	-
1 82 787	3	438	Klappe mit Scharnier, für Kraftstoffzuführung (Klappe an Kappe – Seitenwand) Linsenblechschraube (4,9 x 9,5 mm) 20 36 350	-	-	1	-	-
1 82 878	1	439	Gummipuffer für Klappe – Kraftstoffzuführung	1	1	1	-	-
1 83 059		400	Seitenwandverkleidung, außen, links	1	-	-	-	-
1 83 061	2	402	Seitenwandverkleidung, außen, links	-	1	-	-	-
1 83 068	3	401	Seitenwandverkleidung, außen, links – 1 Stück 1 83 580 nach Bedarf mitverwenden –	-	-	1	-	-

Katalog-Nr.	Tafel	Bild	Teile-Name	Olympia-A			GT-A	GT-A-L
				LZ	LV	SZ		
1 83 072	4	403	Seitenwandverkleidung, außen, links	-	-	-	1	1
1 83 073			Seitenwandverkleidung, außen, links (nur für USA)	-	-	-	1	1
1 83 159			Seitenwandverkleidung, außen, rechts	1	-	-	-	-
1 83 161			Seitenwandverkleidung, außen, rechts	-	1	-	-	-
1 83 168			Seitenwandverkleidung, außen, rechts - 1 Stück 1 83 582 nach Bedarf mitverwenden -	-	-	1	-	-
1 83 172			Seitenwandverkleidung, außen, rechts	-	-	-	1	1
1 83 173			Seitenwandverkleidung, außen, rechts (nur für USA)	-	-	-	1	1
1 83 284			Seitenwandverkleidung, hinten, innen links, mit Radeinbau, ohne Stegblech und Dachrahmen	1	-	-	-	-
1 83 285			Seitenwandverkleidung, hinten, innen links, mit Radeinbau, ohne Stegblech und Dachrahmen Antwerpen bis Fg.-Nr. 9 333 763	-	-	1	-	-
1 83 286			Seitenwandverkleidung, hinten, innen links, mit Radeinbau, ohne Stegblech und Dachrahmen	-	1	-	-	-
1 83 292			Seitenwandverkleidung, mit Radeinbau, innen links bis Fg. Nr. 1 889 047	-	-	-	1	1
1 83 309			Seitenwandverkleidung, hinten, innen links, mit Radeinbau, ohne Stegblech und Dachrahmen Antwerpen ab Fg.-Nr. 9 333 764	-	-	1	-	-
1 83 310			Seitenwandverkleidung, mit Radeinbau, innen links ab Fg.-Nr. 1 889 048	-	-	-	1	1
1 83 384	13	404	Seitenwandverkleidung, hinten, innen rechts, mit Radeinbau, ohne Stegblech und Dachrahmen	1	-	-	-	-
1 83 385		405	Seitenwandverkleidung, hinten, innen rechts, mit Radeinbau, ohne Stegblech und Dachrahmen Antwerpen bis Fg.-Nr. 9 333 763	-	-	1	-	-
1 83 386		406	Seitenwandverkleidung, hinten, innen rechts, mit Radeinbau, ohne Stegblech und Dachrahmen	-	1	-	-	-
1 83 392			Seitenwandverkleidung, mit Radeinbau, innen rechts bis Fg. Nr. 1 889 047	-	-	-	1	1
1 83 399		407	Seitenwandverkleidung, mit Radeinbau, innen rechts ab Fg.-Nr. 1 889 048 bis 2 264 499	-	-	-	1	1
1 83 409			Seitenwandverkleidung, hinten, innen rechts, mit Radeinbau, ohne Stegblech und Dachrahmen Antwerpen ab Fg.-Nr. 9 333 764	-	-	1	-	-
1 83 410			Seitenwandverkleidung, mit Radeinbau, innen rechts ab Fg.-Nr. 2 264 500	-	-	-	-	1

KAROSSERIE

Katalog-Nr.	Tafel	Bild	Teile-Name	Olympia-A			GT-A	GT-A-L
				LZ	LV	SZ		
1 83 575	2	425	Einsatzstück für Seitenwand, oben links	-	1	-	-	-
1 83 577			Einsatzstück für Seitenwand, oben rechts	-	1	-	-	-
1 83 579	1	427	Einsatzstück für Seitenwand, unten links	1	1	-	-	-
1 83 580	3	428	Einsatzstück für Seitenwand, unten links	-	-	1	-	-
1 83 581			Einsatzstück für Seitenwand, unten rechts	1	1	-	-	-
1 83 582			Einsatzstück für Seitenwand, unten rechts	-	-	1	-	-
1 83 625			(siehe 1 91...)					
1 83 627	1	430	Wasserablaufschauch für Entlüftungseinsatz (Bei Verwendung für SZ auf entspr. Länge kürzen) (siehe auch 1 91...)	2	2	2	-	-
1 83 628			Wasserablaufschauch für Seitenwandluftschlitz	-	-	-	2	2
1 83 643	1+ 4	431	Gummitülle für Wasserablaufschauch	2	2	2	2	2
<1 83 731	1	429	Entlüftungseinsatz an Seitenwand, links	1	1	-	-	-
1 83 732			Entlüftungseinsatz an Seitenwand, oben rechts	1	1	-	-	-
●1 83 733			Ers. durch 1 83 731					
1 83 734			Entlüftungseinsatz an Seitenwand, unten rechts	1	1	-	-	-
			(Entlüftungseinsatz an Seitenwand)					
			Linsensenkblechschraube (4,3 x 16 mm) 20 40 228	8	8	-	-	-
			Preßlochklemmutter (9,3 x 8 mm) 20 72 000	8	8	-	-	-
1 83 765		433	Lochbandschlaufe für Wasserablaufschauch an Entlüftung (130 mm lang)	2	2	2	-	-
1 83 796		433a	Filterschaum für Entlüftungseinsatz — Seitenwand (13 x 13 x 190 mm)	4	4	-	-	-
1 84 002	1	408	Rückwandverkleidung oben, mit Scharnierlager — Kofferraumdeckel	1	1	-	-	-
<1 84 003			Rückwandverkleidung oben, mit Scharnierlager — Kofferraumdeckel bis Fg.-Nr. 2 211 246 Antwerpen bis Fg.-Nr. 9 333 763	-	-	1	-	-

Katalog-Nr.	Tafel	Bild	Teile-Name	Olympia-A			GT-A	GT-A-L
				LZ	LV	SZ		
1 84 005	4	409a	Rückwandverkleidung, oben	-	-	-	1	1
1 84 009			Rückwandverkleidung (Ablage), oben	-	-	-	1	1
			Linsenblechschraube (4,8 x 9,5 mm) 20 36 301	-	-	-	2	2
1 84 013	3	409	Rückwandverkleidung, oben, mit Scharnierlager – Kofferraumdeckel ab Fg.-Nr. 2 211 247 Antwerpen ab Fg.-Nr. 9 333 764	-	-	1	-	-
1 84 029	1	410	Rückwandverkleidung, unten, mit Stütze links und rechts	1	1	-	-	-
1 84 030	3	411	Rückwandverkleidung, unten, mit Stütze links und rechts	-	-	1	-	-
1 84 045	4	412	Rückwandverkleidung mit Gehäuse – Brems-, Schluß- und Blinkleuchte, unten USA bis Fg.-Nr. 3 100 995	-	-	-	1	1
Ø 1 84 048			Rückwandverkleidung mit Gehäuse – Brems-, Schluß- und Blinkleuchte, unten USA ab Fg.-Nr. 3 100 996	-	-	-	-	1
1 84 110		412a	Abdeckschiene für Lüftung, hinten, links	-	-	-	1	1
1 84 111		412b	Abdeckschiene für Lüftung, hinten, rechts	-	-	-	1	1
			Linsenblechschraube (2,9 x 6,5 mm) 20 36 000	-	-	-	8	8
1 84 180	3	434	Ventilklappe (Gummi) für Entlüftung, Rückwand oben (860 x 30 mm)	-	-	x	-	-
1 84 202	1	434a	Strebe – Seitenwand, außen links	1	-	-	-	-
1 84 203			Strebe – Seitenwand, außen rechts	1	-	-	-	-
1 84 204	3	434b	Strebe – Seitenwand, außen links	-	-	1	-	-
1 84 205			Strebe – Seitenwand, außen rechts	-	-	1	-	-
1 84 224			Verstärkung für Sicherheitsgurt an Seitenwand und Rückwandverkleidung	2	2	2	-	-
1 84 280		413	Verstärkung für Befestigung – Stoßstange, hinten	-	-	-	2	2
(1 80 377)	13	414	Versteifung für Kofferraum	1	1	-	-	-
1 84 344			Versteifung für Kofferraum	-	-	1	-	-
1 84 360		421	Verstärkungsplatte für Hinterteil – Unterbau	1	1	1	-	1
1 84 530			Blindniet für Ablage, oben, an Karosserie	-	-	-	10	10
1 84 540		416a	Stegblech, Seitenwandverkleidung, innen, Unterbau, links	1	1	1	-	-
1 84 541			Stegblech, Seitenwandverkleidung, innen, Unterbau, rechts	1	1	1	-	-
1 84 580			Abdeckblech für Stegblech – Seitenwandverkleidung, links	1	1	1	-	-
1 84 581		417	Abdeckblech für Stegblech – Seitenwandverkleidung, rechts	1	1	1	-	-
184 600			(siehe 6 52...)					
1 84 670		417a	Halteplatte für Befestigung – Sicherheitsgurt an Seitenwandverkleidung bis Fg.-Nr. 1 889 047	-	-	-	2	2
1 84 715	11	423	Scharnierlager für Kofferraumdeckel, an Rückwand, oben links	1	1	1	-	-
1 84 717		424	Scharnierlager für Kofferraumdeckel, an Rückwand, oben rechts	1	1	1	-	-

KAROSSERIE

Katalog-Nr.	Tafel	Bild	Teile-Name	Olympia-A			GT-A	GT-A-L
				LZ	LV	SZ		
1 84 747	13	420	Unterbau – Hinterteil	1	1	1	-	-
(1 80 140)			Unterbau – Hinterteil	-	-	-	1	1
1 84 777	11	418	Ersatzradmulde an Unterbau, hinten links	1	1	1	-	-
1 84 880		418a	Querträger für Rückwandverkleidung, oben (unter Rückwandscheibe)	-	-	-	1	1
1 88 100	1	440	Dachrahmen, links LV bis Fg.-Nr. 1 927 525	1	1	-	-	-
1 88 101			Dachrahmen, rechts LV bis Fg.-Nr. 1 927 525	1	1	-	-	-
			Dachrahmen vorn, siehe 1 02...					
1 88 144	3	441	Dachrahmen, seitlich, links	-	-	1	-	-
1 88 145			Dachrahmen, links ab Fg.-Nr. 1 927 526	-	1	-	-	-
1 88 146			Dachrahmen, seitlich, rechts	-	-	1	-	-
1 88 147			Dachrahmen, rechts ab Fg.-Nr. 1 927 526	-	1	-	-	-
1 88 148	1	442	Dachrahmen, hinten	1	1	-	-	-
1 88 149	3	443	Dachrahmen, hinten	-	-	1	-	-
1 88 152	1	444	Dachrahmen, hinten, links	1	-	-	-	-
1 88 153			Dachrahmen, hinten, rechts	1	-	-	-	-
1 88 160	4	445	Dachrahmen, vorn	-	-	-	1	1
1 88 161		446	Dachrahmen, hinten	-	-	-	1	1
1 88 162		447	Dachrahmen, links	-	-	-	1	1
1 88 163			Dachrahmen, rechts	-	-	-	1	1
1 88 164	3	448	Dachrahmen, links	-	-	1	-	-
1 88 165			Dachrahmen, rechts	-	-	1	-	-
1 88 166	4	449	Dachrahmen mit Luftkanal und Wasserabweisblech, hinten	-	-	-	1	1
1 88 384	13	450	Dachspriegel (Stahlblech) Nr. 1	-	-	1	-	-
1 88 385			Dachspriegel (Stahlblech) Nr. 2	-	-	1	-	-
1 88 387	4	451	Dachspriegel Nr. 1 Kennzeichen: C I oder / I	-	-	1	-	-
1 88 388			Dachspriegel Nr. 2 Kennzeichen: C II oder / II	-	-	1	-	-
1 88 389			Dachspriegel Nr. 3 Kennzeichen: C III oder / III	-	-	1	-	-
1 88 390			Dachspriegel Nr. 4 Kennzeichen: C IIII oder / IIII	-	-	1	-	-

Katalog-Nr.	Tafel	Bild	Teile-Name	Olympia-A			GT-A	GT-A-L
				LZ	LV	SZ		
1 88 391	4	452	Dachspiegel (Rohr)	-	-	-	1	1
1 88 397		453	Dachspiegel (Stahlblech)	-	-	-	1	1
1 88 398		454	Dachspiegel, vorn (6,5-mm-Draht)	-	-	-	1	1
1 88 399			Dachspiegel, mitten (6,5-mm-Draht)	-	-	-	1	1
1 88 400			Dachspiegel, hinten (6,5-mm-Draht)	-	-	-	1	1
1 88 524			Dachspiegel (Stahlblech)	2	2	-	-	-
1 88 529	13	455	Dachspiegel Nr. 1 (5-mm-Draht), Kennzeichen: T I oder I	2	2	-	-	-
1 88 530			Dachspiegel Nr. 3 (5-mm-Draht), Kennzeichen: T III oder III	1	1	-	-	-
1 88 531			Dachspiegel Nr. 4 und 5 (5-mm-Draht), Kennzeichen: T IIII oder IIII	2	2	-	-	-
1 88 533			Dachspiegel, vorn (3-mm-Draht)	1	1	1	-	-
1 88 548			Dachspiegel Nr. 2 (5-mm-Draht), Kennzeichen: T II oder II	1	1	-	-	-
1 88 735	1	456	Dachverkleidung mit Dämpfung	1	1	-	-	-
1 88 736	3	457	Dachverkleidung mit Dämpfung	-	-	1	-	-
1 88 738	4	458	Dachverkleidung	-	-	-	1	1
1 98 010			x Sicherheitsgurt für Hintersitz, schwarz (8 720 230)	-	-	3	-	-
1 98 011			x Sicherheitsgurt für Hintersitz, blau (8 720 231)	-	-	3	-	-
1 98 012			x Sicherheitsgurt für Hintersitz, beige (8 720 232)	-	-	3	-	-
1 98 013			x Sicherheitsgurt für Vordersitz (Hüftgurt), schwarz (8 720 190)	-	-	2	-	-
1 98 014			x Sicherheitsgurt für Vordersitz (Hüftgurt), blau (8 720 191)	-	-	2	-	-
1 98 015			x Sicherheitsgurt für Vordersitz (Hüftgurt), beige (8 720 192)	-	-	2	-	-
1 98 016			x Sicherheitsgurt für Vordersitz (Schultergurt), schwarz (8 720 149)	-	-	2	-	-
1 98 017			x Sicherheitsgurt für Vordersitz (Schultergurt), blau (8 720 150)	-	-	2	-	-
1 98 018			x Sicherheitsgurt für Vordersitz (Schultergurt), beige (8 720 151)	-	-	2	-	-
1 98 019			x Sicherheitsgurt (Hüftgurt), schwarz (8 956 336) bis Fg. Nr. 1 891 880 Antwerpen bis Fg. Nr. 9 226 057	-	-	-	2	2
1 98 021			x Sicherheitsgurt (Hüftgurt), gold (8 956 338) bis Fg. Nr. 1 891 880 Antwerpen bis Fg. Nr. 9 226 057	-	-	-	2	2
1 98 023			x Sicherheitsgurt (Schultergurt), schwarz (8 956 332) bis Fg. Nr. 1 979 444	-	-	-	2	2
1 98 025			x Sicherheitsgurt (Schultergurt), gold (8 956 334) bis Fg. Nr. 1 891 880 Antwerpen bis Fg. Nr. 9 226 057	-	-	-	2	2

x = nur für USA

Katalog-Nr.	Tafel	Bild	Teile-Name	Olympia-A			GT-A	GT-A-L
				LZ	LV	SZ		
1 98 032			o 3-Punkt-Bügel – Sicherheitsgurt für Vordersitz, beige	–	2	–	–	–
1 98 033			o 3-Punkt-Bügel – Sicherheitsgurt für Vordersitz, blau	–	2	–	–	–
1 98 034			o 3-Punkt-Bügel – Sicherheitsgurt für Vordersitz, grau	–	2	–	–	–
1 98 035			o 3-Punkt-Bügel – Sicherheitsgurt für Vordersitz, rot	–	2	–	–	–
1 98 036			o 3-Punkt-Bügel – Sicherheitsgurt für Vordersitz, schwarz	–	2	–	–	–
1 98 085			x Sicherheitsgurt (Beckengurt) für Vordersitz, schwarz (8 746 065) ab Fg. Nr. 1 891 881 Antwerpen ab Fg. Nr. 9 226 058	–	–	–	2	2
1 98 099			x Sicherheitsgurt (Schultergurt) für Vordersitz, schwarz (9 819 255) (Befestigung an Säule) ab Fg. Nr. 1 979 445	–	–	–	2	2
			Scheibe 20 80 380	–	–	–	–	x
1 98 112 E			Einbausatz 3 Punkt Sicherheitsgurte vorn, links und rechts mit Aufroller und Befestigungsteilen (schwarz) ab Fg.-Nr. 2 769 455 Antwerpen ab Fg.-Nr. 9 665 127 (nur für USA)	–	–	–	–	x
			(Aufsteckhalter an Seitenwand)					
			x Linsensenkblechschraube (4,2 x 13 mm) 20 40 175	–	–	4	–	–
1 98 403			x Aufsteckhalter für Gurtschlösser an Tunnel, schwarz bis Fg.-Nr. 2 769 454 Antwerpen bis Fg.-Nr. 9 665 126	–	–	1	2	2
			x Linsensenkblechschraube (4,9 x 19 mm) 20 40 375	–	–	–	2	2
			(Aufsteckhalter an Tunnel)					
			x Linsensenkblechschraube (4,2x16 mm) 20 40 182	–	–	2	–	–
1 98 407			o Aufsteckbügel mit Befestigungsteilen für Bügel – Sicherheitsgurt	1	1	1	–	–
1 98 410			x Aufsteckhalter für Sicherheitsgurt, schwarz, an Seitenwand, links und rechts (Vordersitz)	–	–	2	–	–
1 98 429			Aufhängeknopf für Sicherheitsgurt ab Fg.-Nr. 2 768 925 Antwerpen ab Fg.-Nr. 9 665 127	–	–	–	–	2
			Linsensenkblechschraube 3,5 x 12 20 40 078	–	–	–	–	x
1 98 500			x Schutzkappe für Sechskantschraube – Sicherheitsgurt, Vordersitz, gold (für Seitenwand und Türschwelle) (7 775 619)	–	–	4	–	–
(17 06 471)			x Schutzkappe für Sechskantschraube – Sicherheitsgurt, Vordersitz, schwarz (für Seitenwand und Türschwelle) (7 712 584)	–	–	4	2	2
1 98 505			x Abdeckkappe für Sechskantschraube – Sicherheitsgurt, Vordersitz, beige (für Tunnel) (8 712 918)	–	–	2	–	–
			o = nur für Schweden bis Fg.-Nr. 1 636 175 x = nur für USA					

Katalog-Nr.	Tafel	Bild	Teile-Name	Olympia-A			GT-A	GT-A-L
				LZ	LV	SZ		
1 98 509			x Schutzkappe für Sechskantschraube – Sicherheitsgurt, gold (8 745 439)	–	–	–	2	2
1 98 513			x Abdeckkappe für Sechskantschraube – Sicherheitsgurt, Vordersitz, schwarz (für Tunnel)	–	–	2	–	–
≈ 1 98 902								
1 98 905			x Sechskantschraube (7/16") (5 258 778) für Sicherheitsgurt an Einstieg und Schloßsäule	–	–	8	4	6
(17 06 470)			x Abdeckkappe, schwarz	–	–	–	–	1
1 98 906			x Sechskantschraube (7/16") (5 258 779) für Sicherheitsgurt an Tunnel	–	–	–	–	1
1 98 950			x Zwischenlage (Gummischeibe) (13 x 25 x 5,5 mm)	–	–	x	x	x
			Stahlschiebedach					
1 91 004	14	466	Deckel – Schiebedach	1	1	1	–	–
1 91 110		467	Führungsfilz an Deckel	2	2	2	–	–
1 91 150		468	Gummiabdichtung für Deckel – Schiebedach, hinten	1	1	1	–	–
1 91 154			o Gummiabdichtung für Deckel – Schiebedach, hinten	1	1	1	–	–
1 91 175		469	Velvetleiste an Abdichtung, hinten (10 x 840 mm)	1	1	1	–	–
1 91 176		470	Velvetleiste an Dachverkleidung, vorn (10 x 1680 mm)	1	1	1	–	–
1 91 181			o Velvetleiste an Dachverkleidung, vorn (8 x 1680 mm)	1	1	1	–	–
1 91 182			o Velvetleiste an Deckel (8 x 840 mm)	1	1	1	–	–
1 91 225		471	Führungsschiene für Schiebedach, links (935 mm lang)	1	1	–	–	–
1 91 226		472	Führungsschiene für Schiebedach, rechts (935 mm lang)	1	1	–	–	–
1 91 235			Führungsschiene für Schiebedach, links	–	–	1	–	–
1 91 236			Führungsschiene für Schiebedach, rechts	–	–	1	–	–
			(Führungsschiene an Dachverkleidung)					
			Linsensenkblechschraube (3,9 x 9,5 mm) 20 40 150	8	8	8	–	–
1 91 260		473	Führung für Schiebedach, vorn	2	2	2	–	–
			Linsenschraube (M 5 x 15) 20 34 105	4	4	4	–	–
			Zahnscheibe (5,1 x 9 x 1 mm) 20 74 503	4	4	4	–	–
1 91 280		474	Führung für Schiebedach, hinten links	1	1	1	–	–
1 91 281		475	Führung für Schiebedach, hinten rechts	1	1	1	–	–
1 91 300		476	Eckstück – Oberteil für Schiebedach, links	1	1	1	–	–
1 91 301		477	Eckstück – Oberteil für Schiebedach, rechts	1	1	1	–	–
			x = nur für USA o = für Wagen mit Dachbespannung, außen					

Katalog-Nr.	Tafel	Bild	Teile-Name	Olympia-A			GT-A	GT-A-L
				LZ	LV	SZ		
			(Eckstück – Oberteil an Dachverkleidung)					
			Linsensenblechschaube (3,9 x 9,5 mm) 20 40 150	4	4	4	–	–
1 91 325	14	478	Eckstück – Unterteil für Schiebedach, links	1	1	1	–	–
1 91 326		479	Eckstück – Unterteil für Schiebedach, rechts	1	1	1	–	–
1 91 350		480	Verbindungsstück – Oberteil für Schiebedach, links und rechts (2 867 281)	2	2	2	–	–
			(Verbindungsstück – Oberteil an Dachverkleidung)					
			Linsensenblechschaube (3,9 x 9,5 mm) 20 40 150	6	6	6	–	–
1 91 375		481	Verbindungsstück – Unterteil für Schiebedach, links und rechts	2	2	2	–	–
1 91 420		482	Sicherungsblech für Befestigung – Führung, vorn	2	2	2	–	–
1 91 425		483	Kurbel für Schiebedach	1	1	1	–	–
			Linsensenkschraube (M 4 x 10) 20 42 051	1	1	1	–	–
1 91 450		484	Knopf für Kurbel – Schiebedach	1	1	1	–	–
			Federscheibe (6,4 x 12 x 0,5 mm) 20 82 102	1	1	1	–	–
			Linsenschraube (M 4 x 10) 20 34 053	1	1	1	–	–
1 91 460		485	Scheibe für Kurbel (3,5 x 9,5 x 1,5 mm)	1	1	1	–	–
1 91 461		486	Federscheibe für Kurbel (0,3 mm stark), gebläut	1	1	1	–	–
1 91 471		487	Feder für Kurbel	1	1	1	–	–
1 91 477		488	Rosette mit Antriebsritzeln und Kurbelzapfen	1	1	1	–	–
			Senkschraube (M 4 x 20) 20 44 055	2	2	2	–	–
1 91 540		489	Kabeldose					
			(Kabeldose an Dachverkleidung)					
			Linsensenblechschaube (3,9 x 9,5 mm) 20 40 150	3	3	3	–	–
1 91 560		490	Deckel für Kabeldose	1	1	1	–	–
1 91 575		491	Federblech für Kabeldose	1	1	1	–	–
			(Deckel an Kabeldose)					
			Linsensenkschraube (M 4 x 10) 20 42 051	2	2	2	–	–
1 91 600		492	Griffschale	1	1	1	–	–

Katalog-Nr.	Tafel	Bild	Teile-Name	Olympia-A			GT-A	GT-A-L
				LZ	LV	SZ		
			(Griffschale an Stütze – Rahmen, vorn) Senkblechschraube (4,9 x 13 mm) 20 43 125	1	1	1	-	-
(5 74 750)	14	493	Preßlochklemmutter	1	1	1	-	-
1 91 650		494	Rahmen für Schiebedachverkleidung, innen	1	1	1	-	-
<1 91 702		495	Haltefeder für Befestigung, Schiebedachrahmen	4	4	4	-	-
(23 51 405)		496	Innenverkleidung für Schiebedach	1	1	1	-	-
(23 50 609)			Deckenbespannung (Kunstleder)	-	1	-	-	-
(23 50 610)		497	Deckenbespannung (Kunstleder)	1	-	-	-	-
(23 50 611)			Deckenbespannung (Kunstleder)	-	-	1	-	-
(1 93 803)		498	Polster an Schiebedachrahmen	1	1	1	-	-
(1 93 850)		499	Einfußkeder	1	1	1	-	-
<1 91 863		500	Dachspiegel Nr. 3 Kennzeichen: IIIII oder O	1	1	-	-	-
<1 91 876			Dachspiegel Nr. 3 Kennzeichen: / -	-	-	1	-	-
1 91 932		501	Wasserablaufschlauch, vorn (1440 mm lang) - Länge auf 1400 mm kürzen -	2	2	2	-	-
1 91 937		502	Wasserablaufschlauch, hinten	2	2	-	-	-
1 91 940			Wasserablaufschlauch (1650 mm lang)	-	-	2	-	-
1 91 951			Tülle für Wasserablaufschlauch ab Fg.-Nr. 1 794 557 Antwerpen ab Fg.-Nr. 9 226 144	-	-	2	-	-
(1 83 625)			Wasserablaufschlauch, hinten - auf 480 mm kürzen - bis Fg.-Nr. 1 794 556 Antwerpen bis Fg.-Nr. 9 226 143	-	-	2	-	-
(1 83 627)			Wasserablaufschlauch, hinten - auf 870 mm kürzen - ab Fg.-Nr. 1 794 557 Antwerpen ab Fg.-Nr. 9 226 144	-	-	2	-	-
1 91 970		503	Abzweig (T-Stück) für Wasserablaufschlauch bis Fg.-Nr. 1 794 556 Antwerpen bis Fg.-Nr. 9 226 143	-	-	2	-	-
1 91 987		504	Dachverkleidung mit Einsatzrahmen für Schiebedach	1	1	-	-	-
1 91 988			Dachverkleidung mit Einsatzrahmen für Schiebedach	-	-	1	-	-
1 93 803 } 1 93 850 }		(siehe 1 91 ...)						